

**1-Needle, Unison-feed, Lockstitch Machine with an
Automatic Thread Trimmer (Automatic Lubrication)**
一本針本縫総合送り自動糸切りミシン (自動給油)

LU-1520N-7

PARTS LIST

HOW TO MAKE USE OF THIS PARTS LIST

1. As to "#01" and "#02" refer to the "Note" given at the bottom of the respective pages.
2. Codes on the "Qty" column
 - Each numeral indicates the number of parts required.
 - "0.1" and "2.5" indicate the length (in meters) of the respective parts.
3. Parentheses mean that the corresponding part is a subpart that constructs an assembly part.
4. Dotted lines on the Figures indicate assembly parts.

パーツリストご利用に際して

1. リストページの#01、#02等の印は、ページ下の"注記"の説明をご参照下さい。
2. 数量欄の数字は、個数を表し、0.1、2.5等の数値は、長さ(単位メートル)を表します。
3. 数量欄の()は、組部品を構成している子部品であることを意味します。
4. イラストページの-----枠は、組構成であることを意味します。

CONTENTS

目 次

1. FRAME & MISCELLANEOUS COVER COMPONENTS	1
頭部・外装関係	
2. UPPER SHAFT, LOWER SHAFT DRIVING & BALANCE COMPONENTS	3
上軸・下軸・天秤関係	
3. NEEDLE BAR ROCKING COMPONENTS	5
針棒揺動関係	
4. PRESSURE ADJUSTING & UPPER FEED MECHANISM COMPONENTS	7
押え圧調節・上送り関係	
5. FEED MECHANISM COMPONENTS	9
送り関係	
6. HOOK SHAFT & LOWER SHAFT COMPONENTS	11
釜軸・下軸関係	
7. THREAD CUTTING COMPONENTS	13
糸切り関係	
8. AUTOMATIC BACK & CONDENSATION DEVICE COMPONENTS	15
自動バック・コンデンス装置関係	
9. THREAD TENSION COMPONENTS	17
糸調子関係	
10. THREAD RELEASE COMPONENTS	18
糸ゆるめ関係	
11. THREAD RACK & THREAD PRESSER COMPONENTS	19
糸掛け・糸押え関係	
12. LOWER THREAD WINDER MECHANISM COMPONENTS	21
下糸巻き装置関係	
13. AUTOMATIC PRESSER LIFTING MECHANISM COMPONENTS	22
自動押え上げ装置関係	
14. AIR MECHANISM A COMPONENTS	23
エア-装置 A 関係	
15. AIR MECHANISM B (OPTION) COMPONENTS	25
エア-装置 B (オプション) 関係	
16. LUBRICATION COMPONENTS	27
給油関係	
17. BELT COVER & OIL RESERVOIR COMPONENTS	29
ベルトカバー・油受け関係	
18. DL MECHANISM (OPTION) COMPONENTS	30
DL 装置 (オプション) 関係	
19. THREAD STAND COMPONENTS	31
糸立て装置関係	
20. OPTIONAL PARTS (ADDITIONAL SPRING FOR PRESSER BAR) COMPONENTS	32
オプション部品 (二重コイルばね) 関係	

21. SUSPENSION SQUARE (OPTION) COMPONENTS	33
吊り定規 (オプション) 関係	
22. ACCESSORIES PARTS COMPONENTS	34
付属品関係	
23. OPTIONAL PARTS (1)	35
オプション部品 (1)	
24. OPTIONAL PARTS (2)	37
オプション部品 (2)	
NUMERICAL INDEX OF PARTS	39
索引	

1. FRAME & MISCELLANEOUS COVER COMPONENTS

頭部・外装関係

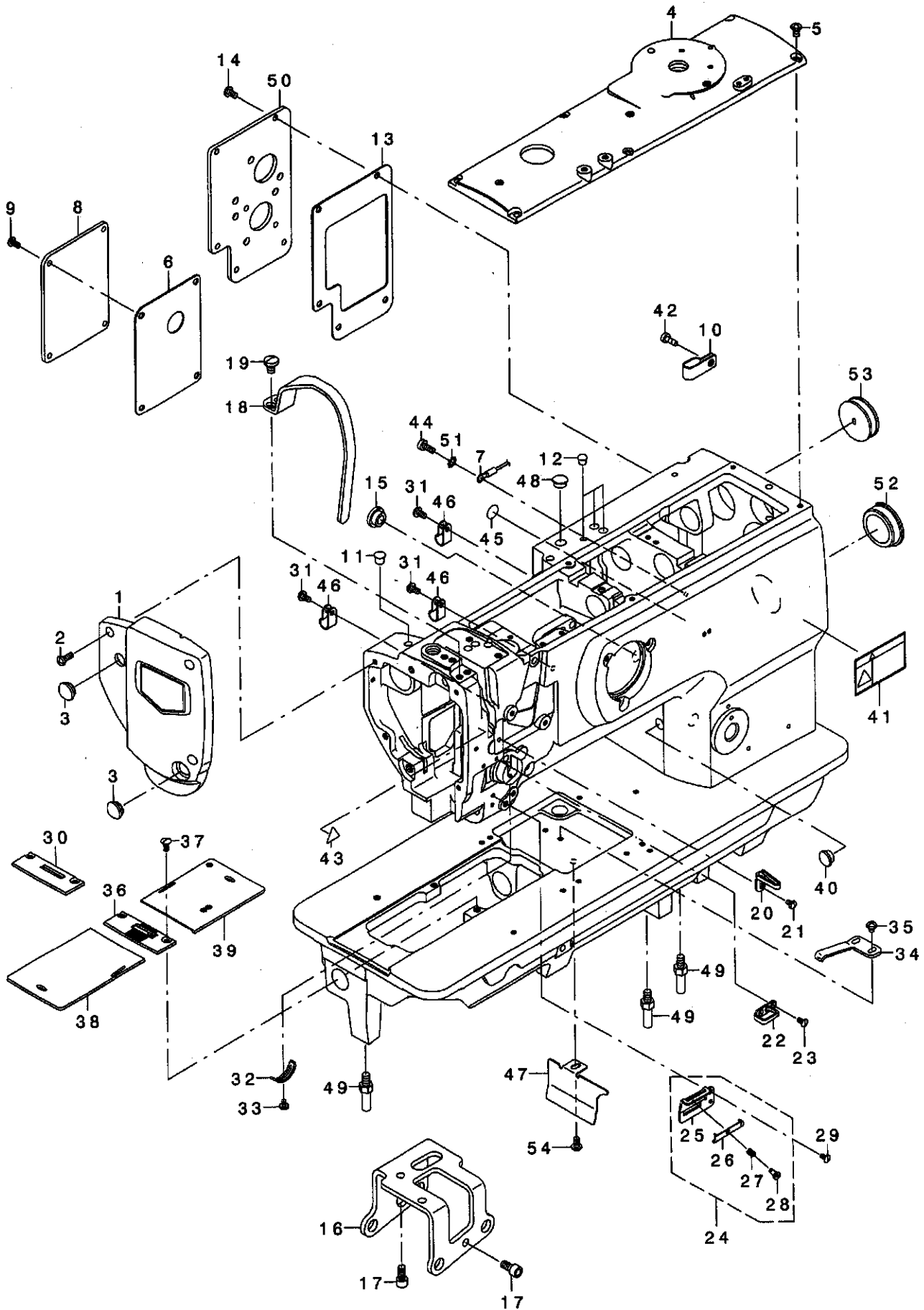

REF. NO	NOTE	PART NO.	DESCRIPTION	ヒョウメイ	Qty
1		214-01757	FACE PLATE ASM.	メンイタ(クミ)	1
2		SS-4111215-SP	SCREW 11/64-40 L=12	ナハネツ 11/64-40 L=12	3
3		TA-1250406-R0	RUBBER PLUG D=12.5 L=4	トメセン D=12.5 L=4	2
4		213-31301	TOP COVER B	トップカハ-B	1
5		SS-4110815-SP	SCREW 11/64-40 L=8	ナハネツ 11/64-40 L=8	6
6		214-37306	WINDOW PLATE E PACKING	マトイタEハツキン	1
7		214-44153	EARTH CORD ASM.	アースコード(クミ)	1
8		214-37108	WINDOW PLATE E	マトイタE	1
9		SS-4110815-SP	SCREW 11/64-40 L=8	ナハネツ 11/64-40 L=8	4
10		D2112-555-B00	CORD HOLDER, LARGE	コードトメカナク A	1
11		TA-0750704-R0	RUBBER PLUG	トメセン	2
12		TA-0550604-R0	RUBBER PLUG	トメセン	3
13		213-32002	WINDOW PLATE PACKING B	マトイタハツキン B	1
14		SS-4110815-SP	SCREW 11/64-40 L=8	ナハネツ 11/64-40 L=8	5
15		107-32204	CORD BUSH	コードブッシュ	1
16		213-43207	KNEE LIFTER SHAFT BASIS	ヒサアゲシャフトダイ	1
17		SM-6061202-TP	SCREW M6 L=12	ロツカクアナネルト M6 L=12	2
18		213-93004	BALANCE COVER	テンビソカハ-	1
19		SS-7150940-SP	SCREW 15/64-28 L=9	マルヒラネツ 15/64-28 L=9	2
20		213-55805	THREAD GUIDE	イトアンナイ	1
21		SS-5090610-SP	SCREW 9/64-40 L=6	トラスネツ 9/64-40 L=6	1
22		B1129-051-000	FRAME THREAD GUIDE, UPPER	イトアンナイ ウエ	1
23		SS-2090710-TP	SCREW 9/64-40 L=7.2	マルサラネツ 9/64-40 L=7.2	2
24		214-08554	THREAD GUIDE ASM.	イトアンナイ(クミ)	1
25		214-08505	THREAD GUIDE PLATE	イトアンナイイタ	(1)
26		179-12106	NEEDLE THREAD PRESSER PLATE	ハリイトオサエイタ	(1)
27		B1132-521-000	THREAD PRESSER PLATE SPRING	ハリイトオサエイタハネ	(1)
28		SD-0380551-SL	HINGE SCREW D= 3.80 H= 5.5	ダンネツ D=3.8 H=5.5	(1)
29		SS-2090710-TP	SCREW 9/64-40 L=7.2	マルサラネツ 9/64-40 L=7.2	1
30	#01	213-99605	THROAT PLATE	ハリイタ(ウスモノヨウ)	1
31		SS-4110815-SP	SCREW 11/64-40 L=8	ナハネツ 11/64-40 L=8	3
32		B3138-512-000	TAKE-UP SPRING ADJUSTING PLATE	イトトリハネ アンナイ チョセツハツ	1
33		SS-7090520-TP	SCREW 9/64-40 L= 4.5	マルヒラネツ 9/64-40 L=4.5	1
34		B1111-563-000	BED SLIDE SPRING	スハリイタハネ	1
35		SS-4110515-SP	SCREW 11/64-40 L=5	ナハネツ 11/64-40 L=5	2
36		213-99506	THROAT PLATE	ハリイタ	1
37		SS-2110920-TP	SCREW 11/64-40 L=8.5	マルサラネツ 11/64-40 L=8.5	2
38		213-49600	SLIDING PLATE (LEFT)	スハリイタ(ヒタリ)	1
39		213-49808	THREAD CUTTING SLIDING PLATE	イトキリスハリイタ	1
40		TA-1050504-R0	RUBBER PLUG	トメセン	1
41		CM-3002001-B1	SAFETY LABEL 12	アンセソラハル12	1
42		SS-6111140-SP	SCREW 11/64-40 L=11	ヒラネツ 11/64-40 L=11	1
43		CM-3002000-01	ATTENTION SEAL	エビクガチュウイソル(16)	1
44		SS-6111140-SP	SCREW 11/64-40 L=11	ヒラネツ 11/64-40 L=11	1
45		100-04109	GROUND MARK	グラントマーク	1
46		HX-0012300-0A	CABLE CLIP	ケーブルクリップ	3
47		228-77609	DUST COVER	ダストカハ-	1
48		TA-1050504-R0	RUBBER PLUG	トメセン	1
49		226-02601	BED SCREW STUD	ハットヲチュウ	3
50		213-92907	WINDOW PLATE G	マトイタG	1
51		WT-0530002-KS	TOOTHED WASHER D=5.3	ハツキサガネ D=5.3	1
52		226-19100	CAP	ヨウトウツクアナキャップ(イトキリナツ)	1
53		102-01200	RUBBER PLUG	コードツクアナキャップ	1
54		SS-4110815-SP	SCREW 11/64-40 L=8	ナハネツ 11/64-40 L=8	1
		NOTE (注記)	#01....OPTIONAL PARTS	オプショナル部品	

2. UPPER SHAFT, LOWER SHAFT DRIVING & BALANCE COMPONENTS

上軸・下軸・天秤關係

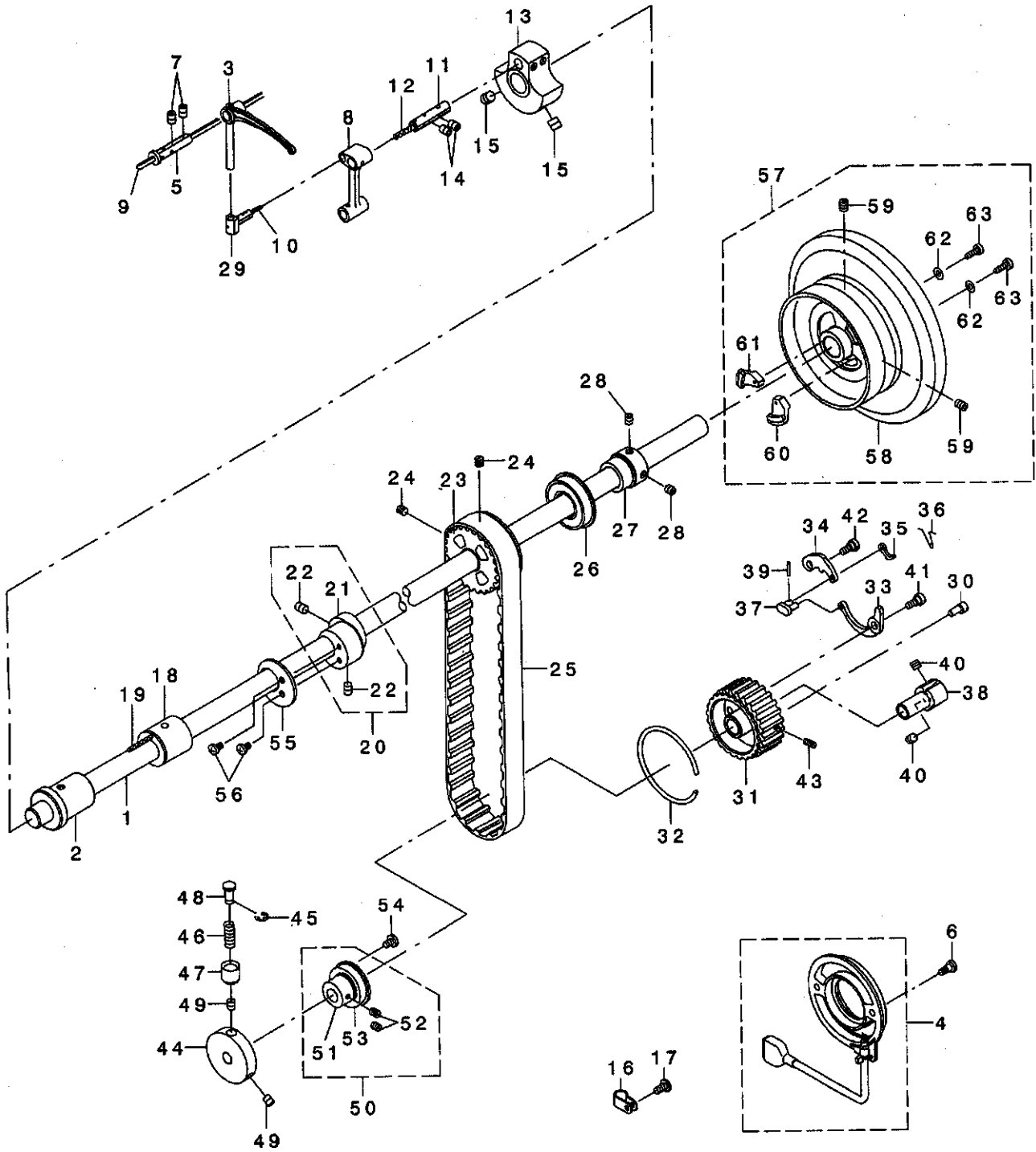

REF. NO	NOTE	PART NO.	DESCRIPTION	ク	リ	メ	イ	Qty
1		213-32705	UPPER SHAFT	ウワジク				1
2		213-33000	UPPER SHAFT FRONT METAL	ウワジクマエメタル				1
3		213-33208	BALANCE	テンビシ				1
4		214-40474	CONTAIN SYNCHRO ASM.	ナイジウツククロ(クミ)				1
5		B1906-051-000	TAKE-UP LEVER PIN	テンビシチチエジク				1
6		106-04809	SCREW	ハジテシキステータトメネジ				2
7		SS-8150822-TP	SCREW 15/64-28 L=8	トメネジ 15/64-28 L=8				2
8		213-39106	NEEDLE BAR CRANK ROD	ハリネウクラシクロット				1
9		CQ-3030000-00	OIL WICK	ユツ				0.45
10		CQ-2020000-00	OIL WICK	ユツ				0.03
11		B1210-051-000	NEEDLE BAR CRANK PIN	ハリネクラシクビシ				1
12		CQ-5050000-00	OIL WICK	ユツ				0.03
13		213-32507	COUNTER WEIGHT (A) (36MM)	ツリアイスイ(A)(36MM)				1
14		SS-8150822-TP	SCREW 15/64-28 L=8	トメネジ 15/64-28 L=8				2
15		SM-8080812-TP	SCREW M8X8	トメネジ M8 L=8				2
16		HX-0012300-0A	CABLE CLIP	ケーブルクリップ				1
17		SS-4110815-SP	SCREW 11/64-40 L=8	ナメネジ 11/64-40 L=8				1
18		213-33109	UPPER SHAFT INNER METAL	ウワジクウチメタル				1
19		CQ-2020000-00	OIL WICK	ユツ				0.15
20		213-36557	ECCENTRIC CAM A ASM.	スイハイオクサリハツシカムA(クミ)				1
21		213-36508	ECCENTRIC CAM A	スイハイオクサリハツシカムA				(1)
22		SS-8660810-TP	SCREW 1/4-40 L=8	トメネジ 1/4-40 L=8				(2)
23		226-04904	UPPER SPROCKET	ウエスアロケツト				1
24		SS-8660610-TP	SCREW 1/4-40 L=6	トメネジ 1/4-40 L=6				2
25		226-04300	TIMING BELT	タイミングベルト				1
26		B1203-512-000	BUSHING, REAR	ウワジクウチロハアリシク				1
27		214-02300	UPPER SHAFT BEARING HOOK	ウエジクハアリシクウケ				1
28		SM-8060602-TP	SCREW M6X6	トメネジ M6 L=6				2
29		213-33307	BALANCE SLIDE SHAFT	テンビシスライドシク				1
30		213-87907	ADJUSTING PIN (1.2)	カイジヨアツチヨウセイビシ(1.2)				1
31		213-87501	LOWER SPROCKET	ウタスアロケツト				1
32		B1214-019-000	SPROCKET RING	スアロケツトリシク				1
33		213-87709	SAFETY CLUTCH SPRING	アンゼシツウチハネ				1
34		213-87600	SAFETY CLUTCH HOOK	アンゼシツウチツメ				1
35		B1308-055-000	SAFETY CLUTCH COUNTER-HOOK	アンゼシツウチキキクツメ				1
36		B1309-055-000	COUNTER-HOOK SPRING	アンゼシツウチキキクツメハネ				1
37		B1310-055-000	SAFETY CLUTCH SMALL LINK	アンゼシツウチヨコリシク				1
38		213-87808	SAFETY CLUTCH HOLDER	アンゼシツウチウケ				1
39		B1314-055-000	SAFETY CLUTCH SMALL LINK PIN	アンゼシツウチヨコリシクビシ				1
40		SS-8660610-TP	SCREW 1/4-40 L=6	トメネジ 1/4-40 L=6				2
41		SD-0640322-TP	HINGE SCREW D= 6.35 H= 3.2	ダンネジ D=6.35 H=3.2				1
42		SD-0640322-TP	HINGE SCREW D= 6.35 H= 3.2	ダンネジ D=6.35 H=3.2				1
43		SS-8111010-TP	SCREW 11/64-40 L=9.5	トメネジ 11/64-40 L=9.5				1
44		213-33901	SAFETY CLUTCH DISC	アンゼシツウチエンハシ				1
45		RE-0500000-KO	E-RING	エガタメツ 5				1
46		B1639-051-000	SPRING	オウネダンハネ				1
47		B1313-055-000	SAFETY CLUTCH KNOB SLEEVE	アンゼシツウチオウネダンツツ				1
48		213-33802	SAFETY CLUTCH PUSH BUTTON	アンゼシツウチオウネダン				1
49		SS-8660530-TP	SCREW 1/4-40 L= 4.5	トメネジ 1/4-40 L=4.5				2
50		226-11651	THRUST COLLAR ASM., B	ウタジククスラストウケ B(クミ)				1
51		226-11602	THRUST COLLAR, B	ウタジククスラストウケ B				(1)
52		SS-8661030-SP	SCREW 1/4-40 L=10	トメネジ 1/4-40 L=10				(2)
53		SB-1200002-00	BEARING 20X42	ハアリシク 20X42				(1)
54		SS-7120760-SP	SCREW 3/16-28 L= 7.0	マルヒラネジ 3/16-28 L=7				2
55		213-53008	HORIZONTAL FEED CAM COVER	スイハイオクサリカムアタ				1
56		SS-7110710-SP	SCREW 11/64-40 L=7	マルヒラネジ 11/64-40 L=7				2
57		213-93152	FLYWHEEL ASM.	ハズミクハ(クミ)				1
58		213-93103	FLYWHEEL	ハズミクハ				(1)
59		SS-8150822-TP	SCREW 15/64-28 L=8	トメネジ 15/64-28 L=8				(2)
60		M4007-110-OAA	MAGNET FITTING BASE A ASM.	マグネットトリツケダイA(クミ)				(1)
61		M4007-110-OAB	MAGNET FITTING BASE B ASM.	マグネットトリツケダイB(クミ)				(1)
62		WP-0450801-SD	WASHER 4.5X10X0.8	ヒラネジカネ 4.5X10X0.8				(2)
63		SS-6111210-SP	SCREW 11/64-40 L=12	ヒラネジ 11/64-40 L=12				(2)

3. NEEDLE BAR ROCKING COMPONENTS

針棒搖動關係

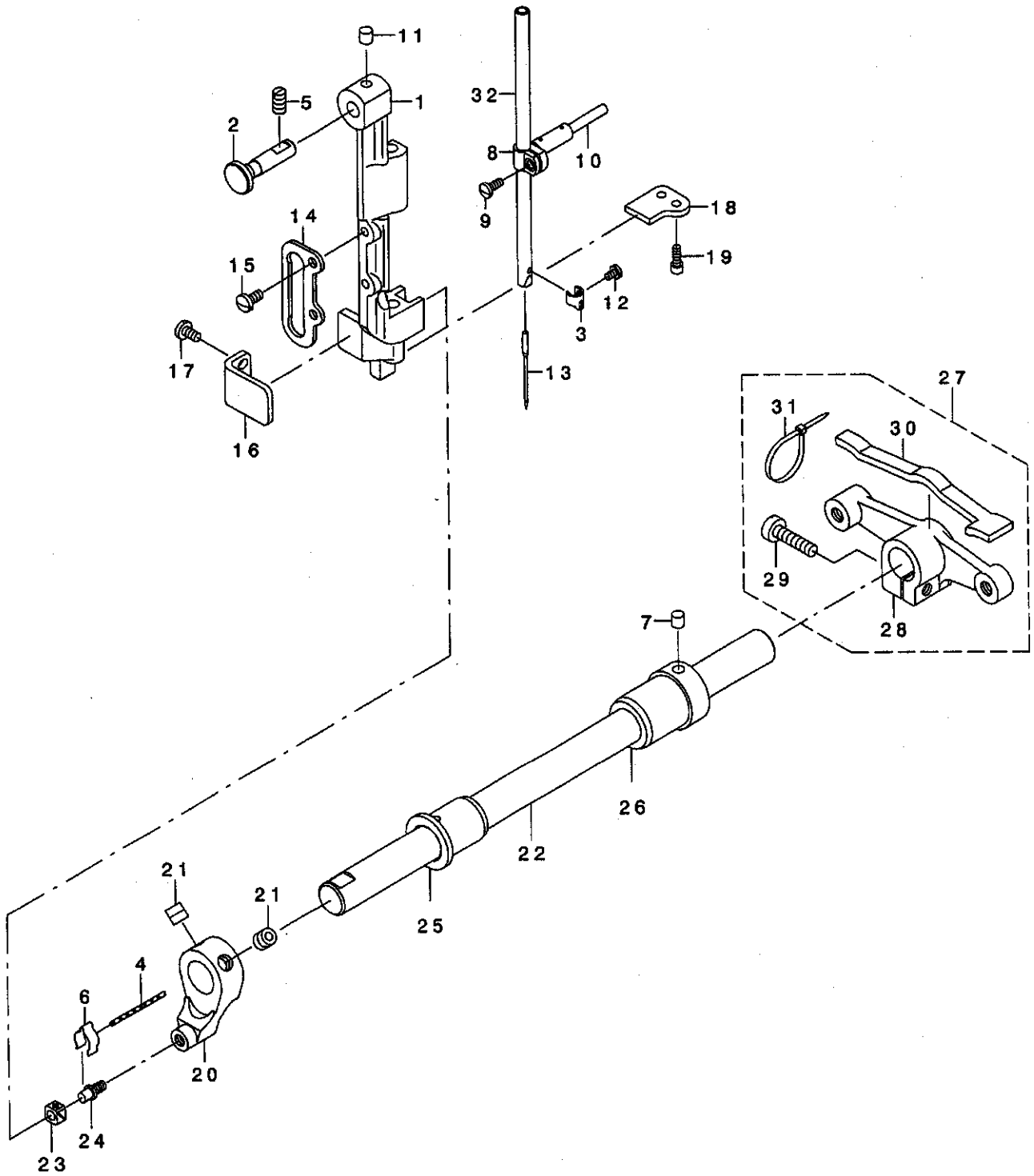

REF. NO	NOTE	PART NO.	DESCRIPTION	品名	Qty
1		B1420-563-000	NEEDLE BAR FRAME	ハリホウ ヲヨウトウ ウダ イ	1
2		214-05204	HINGE STUD	ハリホウ ヲヨウトウ ウダ イツク	1
3		213-38504	NEEDLE BAR THREAD RACK	ハリホウ ウイトカケ	1
4		CQ-2020000-00	OIL WICK	ユツシ	0.05
5		SS-8151150-TP	SCREW 15/64-28 L=10.5	トメネツ 15/64-28 L=10.5	1
6		B1437-051-000	OIL WICK RETAINER	ヨート - センブ ウデ ヲツササエ	1
7		228-14909	FELT	ウツツ クキユウエルト	1
8		B1411-053-000	NEEDLE BAR CONNECTION	ハリホウ - タ キ	1
9		SS-7090910-SP	SCREW 9/64-40 L= 8.5	マルヒラネツ 9/64-40 L=8.5	1
10		B1412-051-000	FELT	ハリホウ - タ キ フェルト	1
11		228-14909	FELT	ウツツ クキユウエルト	1
12		SS-7080510-TP	SCREW 1/8-44 L=4.5	マルヒラネツ 1/8-44 L=4.5	1
13		MC-3720016-00	NEEDLE SY3355 160	ハリ SY3355 160	1
14		B1467-563-000	UPPER FEED BAR GUIDE	ウツツオクリホウ ウカ イト	1
15		SS-7110910-TP	SCREW 11/64-40 L= 8.5	マルヒラネツ 11/64-40 L=8.5	2
16		213-88400	ROCKING BASE GUIDE	ハリホウ ヲヨウトウ ウダ イアンナイ	1
17		SS-7110830-SP	SCREW 11/64-40 L= 7.5	マルヒラネツ 11/64-40 L=7.5	2
18		213-38603	ROCKING BASE GUIDE (B)	ハリホウ ヲヨウトウ ウダ イアンナイ(B)	1
19		SS-6091022-TP	SCREW	ヒラネツ	2
20		213-38801	ROCKING FRONT ARM	ハリホウ ヲヨウトウ ウセ ンブ ウデ	1
21		SM-8080802-TP	SCREW	トメネツ	2
22		213-38900	ROCKING SHAFT	ハリホウ ヲヨウトウ ウツク	1
23		B1414-232-000	SQUARE BLOCK	カクゴ マ	1
24		B1410-771-000	STUD	ハリホウ - ヲト - カクゴ マツク	1
25		213-39304	ROCKING SHAFT FRONT METAL	ハリホウ ヲヨウトウ ウツク マエメタル	1
26		213-39205	ROCKING SHAFT REAR METAL	ハリホウ ヲヨウトウ ウツク アトメタル	1
27		213-39056	ROCKING REAR ARM ASM.	ハリホウ ヲヨウトウ ウコウブ ウデ (クミ)	1
28		213-39007	ROCKING REAR ARM	ハリホウ ヲヨウトウ ウ コウブ ウデ	(1)
29		SS-6152440-SP	SCREW 15/64-28 L=23.5	ヒラネツ 15/64-28 L=23.5	(1)
30		213-47406	ROCKING REAR ARM FELT	ハリホウ ヲヨウトウ ウ コウブ ウデ フェルト	(1)
31		EA-9500B01-00	CABLE BAND	ソクセンハ ント	(2)
32		213-38405	NEEDLE BAR THREAD RACK	ハリホウ ウ	1

4. PRESSURE ADJUSTING & UPPER FEED MECHANISM COMPONENTS

押え圧調節・上送り関係

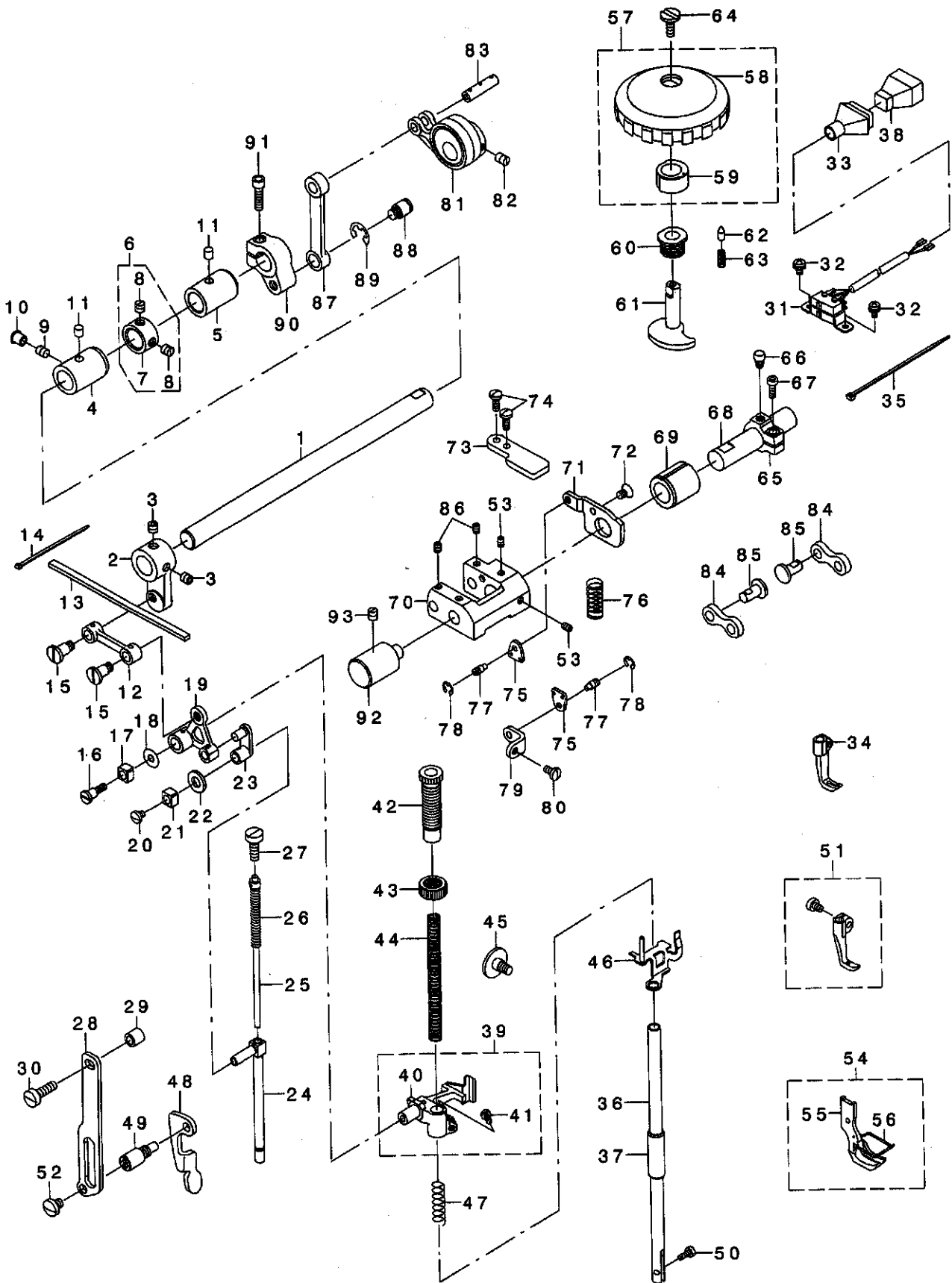

REF. NO	NOTE	PART NO.	DESCRIPTION	Qty
1		213-40401	UPPER FEED SHAFT	1
2		213-40500	UPPER FEED FRONT ARM	1
3		SS-8660612-TP	SCREW 1/4-40 L=6	2
4		213-41904	FRONT METAL	1
5		213-78302	FEED ROCK SHAFT METAL	1
6		229-04155	MAIN SHAFT THRUST COLLAR ASM.	1
7		229-04106	MAIN SHAFT THRUST COLLAR	(1)
8		SS-8660610-TP	SCREW 1/4-40 L=6	(2)
9		SS-8150710-TP	SCREW 15/64-28 L=7	1
10		TA-0750704-RO	RUBBER PLUG	1
11		228-14909	FELT	2
12		213-39908	UPPER FEED LINK	1
13		213-47109	FELT	1
14		EA-9500800-00	CLIP CV-70S	2
15		B3016-141-H00	HINGE SCREW, B	2
16		SD-0640701-SP	HINGE SCREW D=6.35 H=7	1
17		B1414-555-000	SLIDE BLOCK	1
18		WP-0501046-SC	WASHER 5 X 13 X 1	1
19		213-40807	TRIANGULAR LEVER	1
20		SS-7110510-SP	SCREW 11/64-40 L=5	1
21		B1414-555-000	SLIDE BLOCK	1
22		105-09701	FELT	1
23		B1465-053-000	WALKING BAR DRIVING LINK	1
24		B1466-563-000	WALKING BAR	1
25		B1467-053-0A0	WALKING BAR ASM.	1
26		B1468-053-000	WALKING BAR SPRING	1
27		SS-6151780-SP	SCREW 15/64-28 L=17.0	1
28		214-06509	UPPER FEED GUIDE PLATE	1
29		135-14310	ROLLER	1
30		SS-6151920-SP	SCREW 15/64-28 L=19.0	1
31		213-57561	VERTICAL DETECTOR SWITCH ASM.	1
32		SL-4040881-SC	SCREW M4 L=8	2
33		M9637-110-000	PLUG COVER 15P	1
34	#01	D1470-241-E0A	WALKING FOOT	1
35		EA-9500801-00	CABLE BAND	1
36		B1501-241-H00	PRESSER BAR	1
37		B1510-155-000	PRESSER BAR LOWER BUSHING	1
38		M9640-110-000	12-POLE PLUG	1
39		213-41052	PRESSER BAR HOLDER ASM.	1
40		213-41003	PRESSER BAR HOLDER	(1)
41		SS-7110910-TP	SCREW 11/64-40 L=8.5	(1)
42		213-40906	PRESSER ADJUSTING SCREW	1
43		110-71701	NUT	1
44		B1502-246-000	PRESSER SPRING	1
45		SD-0800481-SP	HINGE SCREW D=8 H=4.9	1
46		213-41151	THREAD RELEASE HOLDING PLATE	1
47		B1462-053-000	THREAD RELEASE SPRING	1
48		214-06103	PRESSER LIFTER LEVER	1
49		214-06608	GUIDE PLATE SPACER	1
50		SS-6090910-TP	SCREW 9/64-40 L=9	1
51		B1470-053-0A0	WALKING FOOT ASM.	1
52		SS-7150740-SP	SCREW 15/64-28 L=7	1
53		SM-8050602-TP	SCREW M5 L=6	2
54		213-50152	PRESSER FOOT ASM.	1
55		213-50103	PRESSER FOOT	(1)
56		103-37905	FINGER GUARD	(1)
57		107-74354	UPPER AND LOWER DIAL ASM.	1
58		107-74305	VERTICAL DIAL	(1)
59		107-74404	VERTICAL CAM	(1)
60		107-15100	VERTICAL DIAL SHAFT BUSHING	1
61		107-15001	VERTICAL ADJUSTING CAM	1
62		107-15704	VERTICAL DIAL PIN	1
63		B1526-527-00G	SPRING	1
64		SS-6110630-TP	SCREW 11/64-40 L=6	1
65		213-41607	VERTICAL ADJUSTING ARM	1
66		107-15308	PIN	1
67		SM-6051402-TP	SCREW M5X0.8 L=14	1
68		213-41508	VERTICAL CHANGE BASE SHAFT	1
69		107-18203	FEED SHAFT FRONT METAL	1
70		107-14202	VERTICAL CHANGE BELT	1
71		213-39601	UPPER FEED STOPPER PLATE (A)	1
72		SM-1050801-SR	SCREW M5 L=8	1
73		214-38205	UPPER FEED STOPPER PLATE	1
74		SS-7111120-TP	SCREW	1
75		107-13501	SPRING HOOK	2
76		107-16504	VERTICAL SHAFT SPRING	1
77		B3416-582-000	CONNECTING ROD HINGE SCREW	2
78		RE-0500000-K0	E-RING	2
79		213-39809	UPPER FEED DOG SPRING HOOK	1
80		SS-7110830-SP	SCREW 11/64-40 L=7.5	1
81		107-13766	ECCENTRIC ROD (SET)	1
82		SS-8660810-TP	SCREW 1/4-40 L=8	2
83		107-13808	CONNECTION LINK PIN B	1
84		107-14509	CONNECTION LINK B	2
85		107-14608	CONNECTION LINK B SUPPORT PIN	2
86		SM-8050602-TP	SCREW M5 L=6	2
87		213-40005	UPPER FEED LINK (B)	1
88		210-48707	HINGE SCREW	1
89		RE-0800000-K0	E-SHAPED SNAP RING (8MM)	1
90		213-40302	UPPER FEED REAR ARM (B)	1
91		SM-6052002-TP	SCREW M5 L=20	1
92		213-37803	FEED ADJUSTING BASE SUPPORT	1
93		SS-8150710-SP	SCREW 15/64-28 L=7	1

NOTE (注記)

#01...TIP-DIVIDED TYPE(OPTION)

先割れタイプ (オプション)

5. FEED MECHANISM COMPONENTS

送り関係

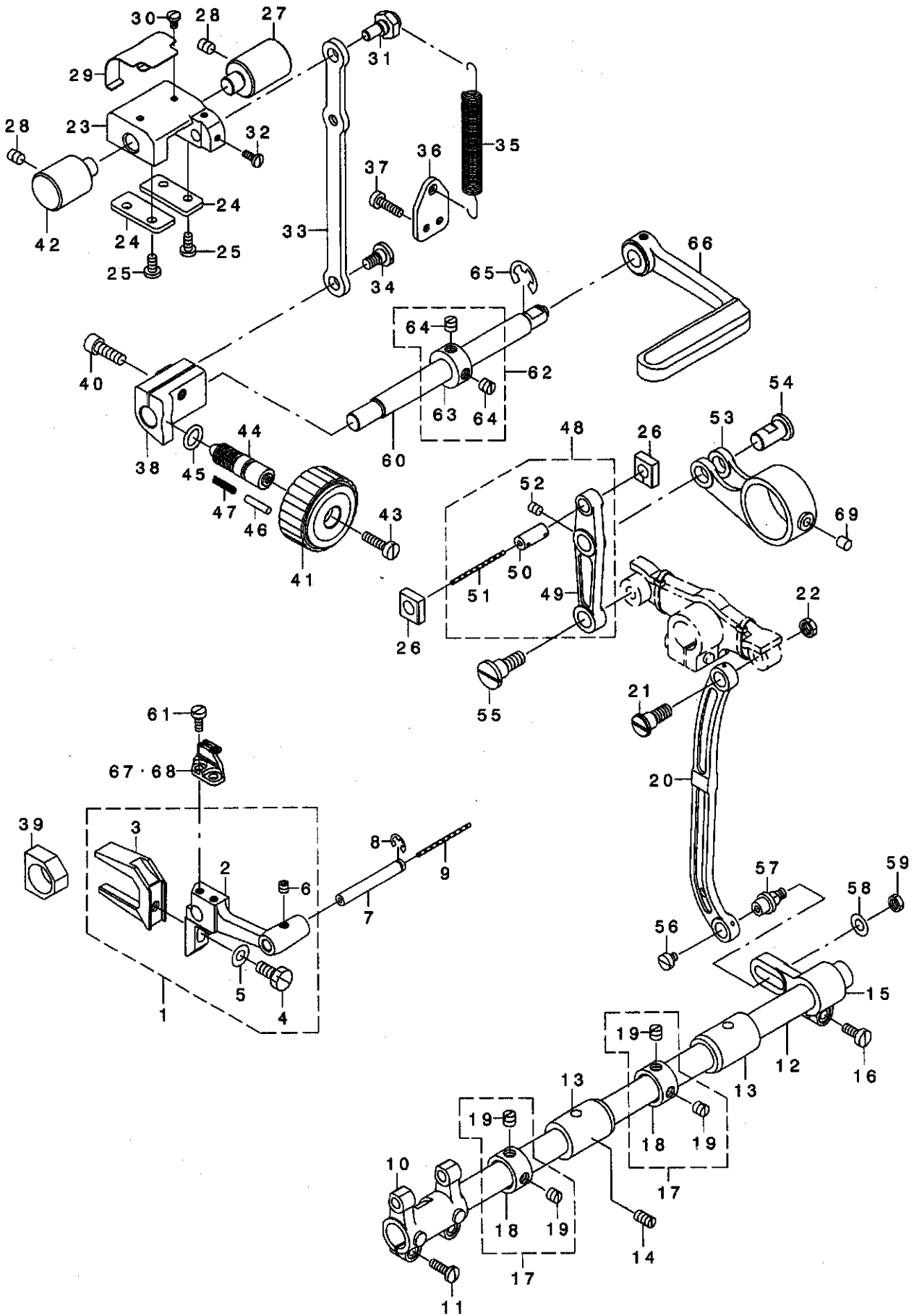

REF. NO	NOTE	PART NO.	DESCRIPTION	品名	Qty
1		213-93459	FEED BASE ASM.	オクリダ イ(クミ)	1
2		213-93400	FEED BASE	オクリダ イ	(1)
3		101-07902	FEED BAR FORK	オクリダ イフタマタ	(1)
4		SS-9151440-CP	SCREW 15/64-28 L=14	ワツカクネ 15/64-28 L=14	(1)
5		WP-0621016-SD	WASHER 6.2X13X1	ヒラサ ガネ 6.2X13X1	(1)
6		SM-8050502-TP	SCREW M5 L=5	トメネツ	(1)
7		B1604-012-000-A	FEED BAR SHAFT	オクリダ イツク	1
8		RE-0500711-KP	SNAP RING 5	ウカ 外メツ 5	1
9		CQ-2020000-00	OIL WICK	ユツ	0.14
10		213-64104	FEED ROCKER	オクリダ イウテ	1
11		SS-7111410-SP	SCREW 11/64-40 L=14	マルヒラネツ 11/64-40 L=14	2
12		226-09408	FEED ROCK SHAFT	スイハイオクリツク	1
13		213-78302	FEED ROCK SHAFT METAL	スイハイオクリツクメタル	2
14		SS-8151150-TP	SCREW 15/64-28 L=10.5	トメネツ 15/64-28 L=10.5	1
15		B3025-141-H00-A	CONNECTING ARM	ナカツクダ 8マ	1
16		SS-6121210-SP	SCREW 3/16-28 L=12	ヒラネツ 3/16-28 L=12	1
17		229-04155	MAIN SHAFT THRUST COLLAR ASM.	ウツク クスラストウケ(クミ)	2
18		229-04106	MAIN SHAFT THRUST COLLAR	ウツク クスラストウケ	(1)
19		SS-8660610-TP	SCREW 1/4-40 L=6	トメネツ 1/4-40 L=6	(2)
20		102-05201	NEEDLE BAR FRAME ROD	ハリネ - ヨト - ロツ	1
21		SD-0900701-TP	HINGE SCREW D=9 H=7	ダ'ソネツ D=9 H=7	1
22		NS-6680320-SP	NUT 9/32-28	ワツカクナツ 9/32-28	1
23		213-37506	FEED ADJUSTING BASE	オクリチヨウセツタイ	1
24		213-37704	FEED ADJUSTING BASE COVER	オクリチヨウセツタイフタ	2
25		SS-7110910-TP	SCREW 11/64-40 L=8.5	マルヒラネツ 11/64-40 L=8.5	4
26		213-37407	SQUARE BLOCK	オクリチヨウセツカクマ	2
27		213-37803	FEED ADJUSTING BASE SUPPORT	オクリチヨウセツタイササエ	1
28		SS-8150822-TP	SCREW 15/64-28 L=8	トメネツ 15/64-28 L=8	2
29		213-38306	FELT SUPPORT	フェルトササエ	1
30		SS-7090610-SP	SCREW 9/64-40 L=6	マルヒラネツ 9/64-40 L=6	2
31		213-37902	ECCENTRIC PIN	オクリチヨウセツハンツピン	1
32		SS-7090910-TP	SCREW 9/64-40 L=8.5	マルヒラネツ 9/64-40 L=8.5	2
33		213-37308	FEED ADJUSTING ROD	オクリチヨウセツロツト	1
34		SD-0800402-TP	HINGE SCREW D=8 H=4	ダ'ソネツ D=8 H=4	1
35		213-37605	SPRING	オクリチヨウセツタイ ヒツパ' リハ' ネ	1
36		213-38009	SPRING HOOK	ヒツパ' リハ' ネカク	1
37		SS-6111610-SP	SCREW 11/64-40 L=16	ヒラネツ 11/64-40 L=16	2
38		213-37209	FEED ADJUSTING A	オクリチヨウセツA	1
39		B1610-512-000	FEED DRIVING SLIDE BLOCK	ツ' ヨ-ケ' オクリ カクマ	1
40		SM-6061802-TP	SCREW M6 L=18	ワツカクアナネ' ネ	1
41		213-36805	FEED DIAL A	オクリダ イヤル A	1
42		214-30400	FEED ADJUSTER SUPPORT	オクリチヨウセツタイササエ	1
43		SS-6121860-SP	SCREW 3/16-28 L=18	ヒラネツ 3/16-28 L=18	1
44		110-09909	FEED REGULATOR SCREW	オクリチヨウセツネツ	1
45		RO-0922702-00	RUBBER RING	オリツク	1
46		110-52701	PIN	オクリチヨウセツピン	1
47		229-12109	FEED REGULATOR PIN SPRING	オクリチヨウセツピン' ソハ' ネ	1
48		213-36656	FEED LINK ASM.	スイハイオクリリンク(クミ)	1
49		213-36607	FEED LINK	スイハイオクリリンク	(1)
50		B1418-761-000	CONNECTING FORKED LINK PIN	フタマタ ヨト' -リンク ピン	(1)
51		CQ-2020000-00	OIL WICK	ユツ	(0.04)
52		SM-8050612-TP	SCREW M5X6	トメネツ M5X0.8 L=6	(1)
53		213-36706	FEED ROD A	スイハイオクリロツト' A	1
54		213-38207	FEED LINK PIN	スイハイオクリリンクピン	1
55		SD-1000801-SH	HINGE SCREW D=10 H=8	ダ'ソネツ D=10 H=8	1
56		SS-6110520-TP	SCREW 11/64-40 L=4.5	ヒラネツ 11/64-40 L=4.5	1
57		213-78203	FEED ROCK SHAFT HINGE SCREW	スイハイツ' クコウア' ウテ' ダ'ソネツ	1
58		WP-0650876-SD	WASHER 6.5X13X0.8	ヒラサ' ガネ 6.5X13X0.8	1
59		NS-6150310-SP	NUT 15/64-28	ワツカクナツ 15/64-28	1
60		213-36300	BACKWARD FEED LEVER SHAFT	キ' ヤクオクリレハ' -ツク	1
61		SS-6111010-SP	SCREW 11/64-40 L=9.5	ヒラネツ 11/64-40 L=9.5	2
62		CS-1201010-SH	THRUST COLLAR ASM. D=12 W=10	スラストウケ D=12 W=10 クミ	1
63		CS-1201011-SH	THRUST COLLAR D=12 W=10	スラストウケ D=12 W=10	(1)
64		SS-8660610-TP	SCREW 1/4-40 L=6	トメネツ 1/4-40 L=6	(2)
65		RE-0900000-KO	E-RING 9	Eカ' 外メツ 9	1
66		226-10505	REVERSE FEED CONTROL LEVER	キ' ヤクオクリレハ' -	1
67		213-99100	FEED DOG	オクリ	1
68		213-99209	FEED DOG	オクリ(ウズモ/ヨウ)	1
69		228-14909	FELT	ウツク' クキユウフェルト	1

6. HOOK SHAFT & LOWER SHAFT COMPONENTS

釜軸・下軸関係

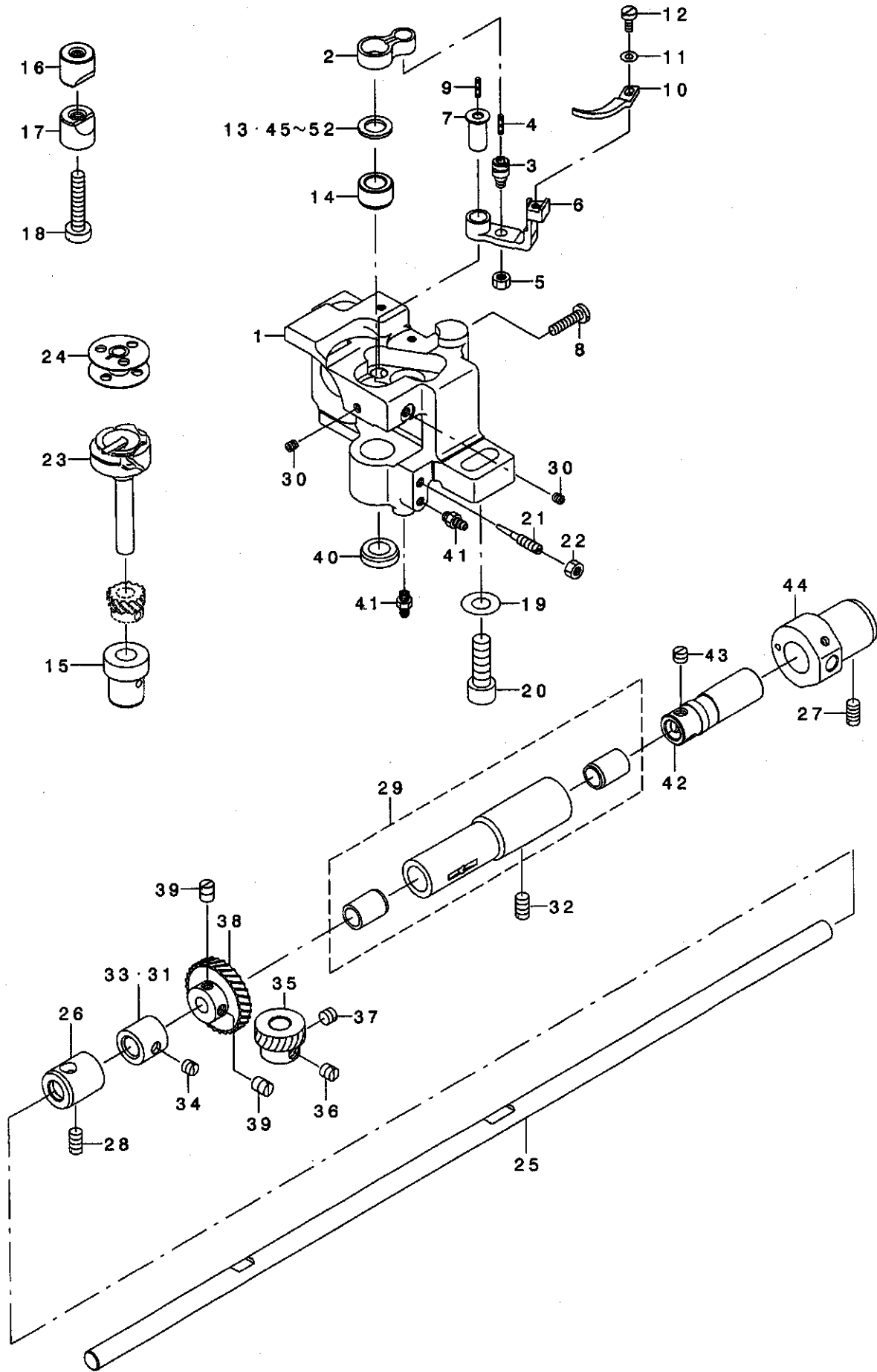

REF. NO	NOTE	PART NO.	DESCRIPTION	品名	Qty
1		213-93608	HOOK SHAFT DASE (RIGHT)	イトキリカマツクダイミキ	1
2		213-34909	INNER HOOK GUIDE LINK	ナカカマアソナイリンク	1
3		B1821-051-000	CRANK SCREW STUD	ナカカマアソナイクランクピソ	1
4		CQ-2020000-00	OIL WICK	ユソソ	0.01
5		NS-6110420-SP	NUT 11/64-40	ロツカクナツト 11/64-40	1
6		213-35500	GUIDE ARM (FOR THREAD CUTTING)	ナカカマアソナイウテ(イトキリヨウ)	1
7		213-35708	INNER HOOK GUIDE ARM SHAFT	ナカカマアソナイウテツク	1
8		SS-7111810-TP	SCREW 11/64-40 L=18	マルヒラネツ 11/64-40 L=18	1
9		CQ-2020000-00	OIL WICK	ユソソ	0.01
10		213-35807	INNER HOOK GUIDE	ナカカマアソナイ	1
11		WP-0371016-SD	WASHER 3.7X8X1	ヒラネツカネ 3.7X8X1	1
12		SS-6090810-TP	SCREW 9/64-40 L=7.5	ヒラネツ 9/64-40 L=7.5	1
13		101-11102	THRUST WASHER 1.3	カマツクウツメタル スラストイタ 1.3	1
14		213-78401	HOOK SHAFT UPPER METAL	カマツクウツメタル(イトキリヨウ)	1
15		213-34701	HOOK SHAFT LOWER METAL	カマツクウツメタル	1
16		101-09908	SADDLE INSTALLING BLOCK, UPPER	カマツクダイトメウエ	1
17		101-12407	SADDLE INSTALLING BLOCK, LOWER	カマツクダイトメシタ	1
18		SS-6153040-SP	SCREW 15/64-28 L=30	ヒラネツ 15/64-28 L=30	1
19		WP-0850002-SP	WASHER 8.5X18X1.6	ヒラネツカネ 8.5X18X1.6	1
20		SM-6082502-TP	SCREW M8 L=25	ロツカクアナホルト	1
21		B1834-512-000-A	OIL ADJUSTING SCREW	ユリヨチヨセツネツ	1
22		NS-6110420-SP	NUT 11/64-40	ロツカクナツト 11/64-40	1
23		213-93756	THREAD CUTTING HOOK ASM.	イトキリカマ(クミ)	1
24		213-34800	ALUMINUM BOBBIN WITH KNURL	アルミホピソ(ローレットツキ)	1
25		213-33604	LOWER SHAFT	シタツク	1
26		213-93509	HOOK DRIVING SHAFT FRONT METAL	ツモツクマエメタル	1
27		SS-8151150-SP	SCREW 15/64-28 L=10.5	トメネツ 15/64-28 L=10.5	1
28		SS-8151150-TP	SCREW 15/64-28 L=10.5	トメネツ 15/64-28 L=10.5	1
29		B1803-515-OAO	BUSHING ASM., INTERMEDIATE	ツタツクナカメタルクミ	1
30		SS-8110422-TP	SCREW 11/64-40 L=4	トメネツ 11/64-40 L=4	2
31	#02	B1840-051-000	FEED DRIVING ECCENTRIC	ツヨケオクリカマ	1
32		SS-8151150-TP	SCREW 15/64-28 L=10.5	トメネツ 15/64-28 L=10.5	1
33		213-78153	VERTICAL FEED CAM ASM.	ツヨウケオクリカマ(クミ)	1
34		SS-8150510-TP	SCREW 15/64-28 L= 4.7	トメネツ 15/64-28 L=4.7	1
35		B1817-051-000	HOOK DRIVING SHAFT GEAR, SMALL	ツヨネツハグルマ	1
36		SS-8660670-SP	SCREW 1/4-40 L= 6.1	トメネツ 1/4-40 L=6.1	1
37		SS-8660530-TP	SCREW 1/4-40 L= 4.5	トメネツ 1/4-40 L=4.5	1
38		B1816-051-000	HOOK DRIVING SHAFT GEAR, LARGE	ダイネツハグルマ	1
39		SS-8660810-TP	SCREW 1/4-40 L=8	トメネツ 1/4-40 L=8	2
40		TA-1750502-RO	RUBBER PLUG D=17.5 L=5	トメセン D=17.5 L=5	1
41		SQ-1110401-MZ	CONNECTING SCREW	チュウアレンケツネツ	2
42		226-11909	OIL PUMP SHAFT	キュウユホソアツク	1
43		SS-8660530-TP	SCREW 1/4-40 L= 4.5	トメネツ 1/4-40 L=4.5	3
44		226-11701	PLUNGER BUSHING, B	シタツクアソソツキヤメタル B	1
45	#01	101-09700	THRUST WASHER, A	カマツクウツメタル スラストイタ A	1
46	#01	101-09809	THRUST WASHER, B	カマツクウツメタル スラストイタ B	1
47	#01	101-10906	THRUST WASHER 1.1	カマツクウツメタル スラストイタ 1.1	1
48	#01	101-11003	THRUST WASHER 1.2	カマツクウツメタル スラストイタ 1.2	1
49	#01	101-11201	THRUST WASHER 1.4	カマツクウツメタル スラストイタ 1.4	1
50	#01	101-12506	THRUST WASHER 1.6	カマツクウツメタル スラストイタ 1.6	1
51	#01	101-12605	THRUST WASHER 1.7	カマツクウツメタル スラストイタ 1.7	1
52	#01	101-12704	THRUST WASHER 1.8	カマツクウツメタル スラストイタ 1.8	1

NOTE (注記)

#01....SELECTIVE PARTS
#02....OPTIONAL PARTS

選択部品
オプション部品

7. THREAD CUTTING COMPONENTS

糸切り関係

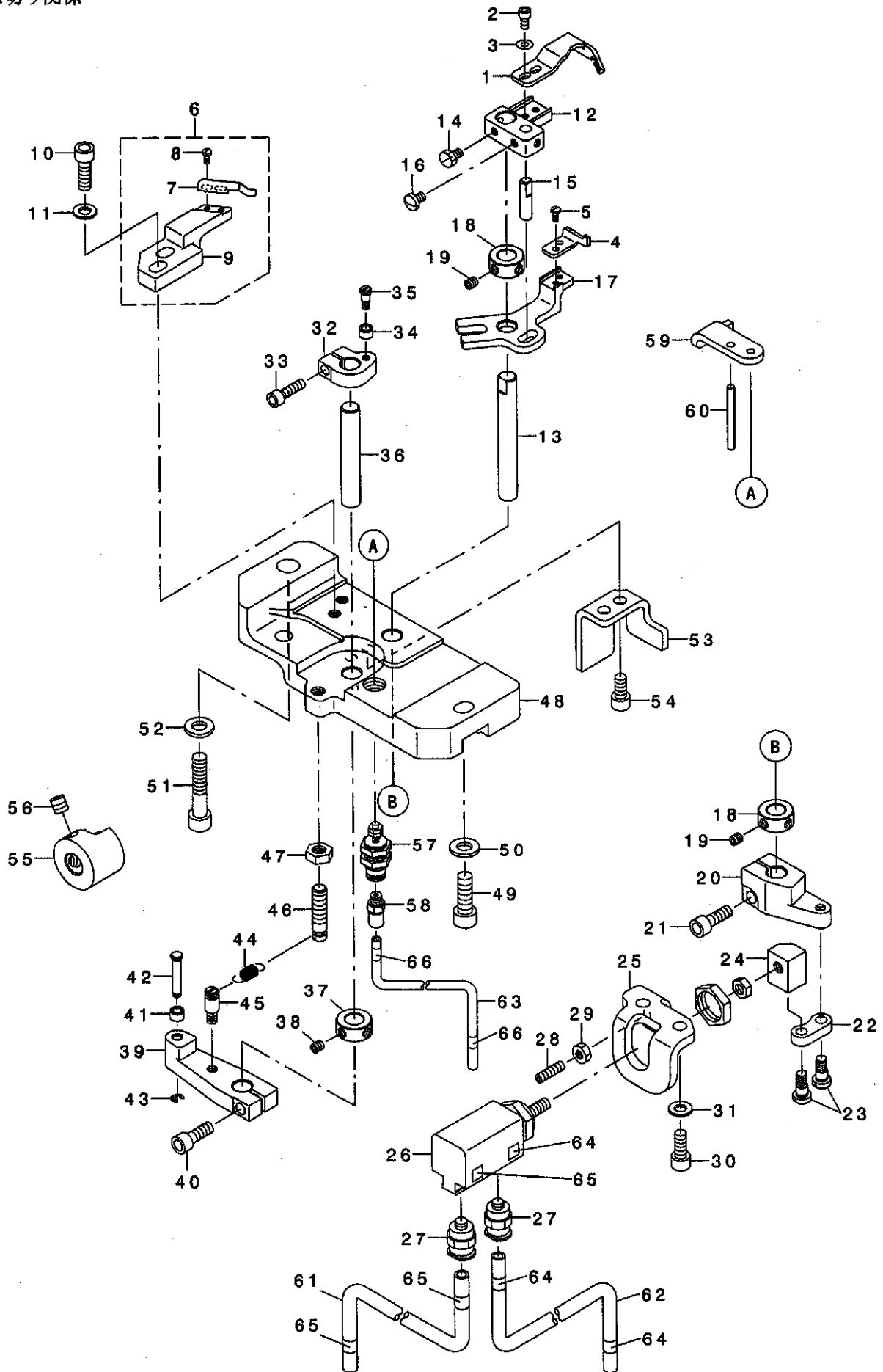

REF. NO	NOTE	PART NO.	DESCRIPTION	クニメイ	Qty
1		213-95801	MOVING KNIFE	トウメス	1
2		SM-6030602-TP	SCREW M3X0.5 L=6	ロツカクアナホ ねト M3X0.5 L=6	2
3		WP-0320501-SC	WASHER M3	ヒラシ ガネ 3.2X7X0.5	2
4		213-95900	WAITING KNIFE	タイキメス	1
5		SS-7060510-SP	SCREW 3/32-56 L=4.8	マルヒラネツ 3/32-56 L=4.8	2
6		213-95058	CLAMP SPRING BASE ASM.	クランプ ノネダ イ(クミ)	1
7		213-96007	CLAMP SPRING	クランプ ノネ	(1)
8		SS-7060510-SP	SCREW 3/32-56 L=4.8	マルヒラネツ 3/32-56 L=4.8	(1)
9		213-95009	CLAMP SPRING BASE	クランプ ノネダ イ	(1)
10		SM-6051602-TP	SCREW M5X0.8 L=16	ロツカクアナホ ねト M5X0.8 L=16	2
11		WP-0531001-SC	WASHER	ヒラシ ガネ ミカ キヤル M5	2
12		213-94101	MOVING KNIFE BASE	トウメスダ イ	1
13		213-94309	MOVING KNIFE DRIVING SHAFT	トウメスダ ウツク	1
14		SS-9090640-SP	SCREW 9/64-40 L=6	ロツカクホ ねト 9/64-40 L=6	2
15		213-94804	KNIFE SHAFT	メスダ ク	1
16		SS-7090610-SP	SCREW 9/64-40 L=6	マルヒラネツ 9/64-40 L=6	2
17		213-94200	WAITING KNIFE BASE	タイキメスダ イ	1
18		CS-0790731-SH	THRUST COLLAR	スラストウケ	2
19		SS-8110422-TP	SCREW 11/64-40 L=4	トメネツ 11/64-40 L=4	4
20		213-94507	MOVING KNIFE DRIVING ARM	トウメスダ ウツデ	1
21		SM-6051402-TP	SCREW M5X0.8 L=14	ロツカクアナホ ねト	1
22		107-27907	DRIVING LINK B	トウメスダ ウツクB	1
23		SD-0500481-TP	HINGE SCREW D= 5 H= 4.8	ダツネツ D=5 H=4.8	2
24		213-95108	SYLINDER ARM	シリンドア ウツデ	1
25		213-95207	SYLINDER FITTING PLATE	シリンドア トリツクイタ	1
26		PA-1601528-A0	KNOCK CYLINDER	ノックシリンド	1
27		PJ-3010605-04	JOINT	ストレート ミニ ヅ ヨイント	2
28		SM-8041402-TP	SCREW M4X0.7 L=14	トメネツ M4X0.7 L=14	1
29		NM-6040001-SC	NUT M4	ロツカクナツト M4	1
30		SM-6051202-TP	SCREW M5X0.8 L=12	ロツカクアナホ ねト M5X0.8 L=12	2
31		WP-0531001-SC	WASHER	ヒラシ ガネ ミカ キヤル M5	2
32		213-94606	WAITING KNIFE DRIVING ARM A	タイキメスダ ウツデ A	1
33		SM-6041402-TP	SCREW M4 L=14	ロツカクアナホ ねト M4	1
34		213-94903	KNIFE DRIVING ROLLER	メスダ ウコロ	1
35		SD-0370401-SP	HINGE SCREW D= 3.70 H= 4.0	ダツネツ D=3.7 H=4	1
36		213-94408	WAITING KNIFE DRIVING SHAFT	タイキメスダ ウツク	1
37		CS-0790731-SH	THRUST COLLAR	スラストウケ	1
38		SS-8110422-TP	SCREW 11/64-40 L=4	トメネツ 11/64-40 L=4	2
39		213-94705	WAITING KNIFE DRIVING ARM B	タイキメスダ ウツデ B	1
40		SM-6051402-TP	SCREW M5X0.8 L=14	ロツカクアナホ ねト	1
41		213-94903	KNIFE DRIVING ROLLER	メスダ ウコロ	1
42		213-95702	KNIFE DRIVING ROLLER SHAFT	メスダ ウコロツク	1
43		RE-0250000-K0	E-RING 2.5	Eガ タトメフ 2.5	1
44		213-95306	DRIVING ARM SPRING	クト ウツデ ハネ	1
45		101-20004	SPRING SUSPENSION	キヤクオクリレハ - ハネカケ	1
46		BI612-206-000	SUSPENSION SCREW	ナカオチエツデ ハネカケ	1
47		NS-6150430-SP	NUT 15/64-28	ロツカクナツト 15/64-28	1
48		213-94002	THREAD CUTTING BASE	イトキリト タイ	1
49		SS-6151812-TP	SCREW 15/64-28 L=18	ロツカクアナホ ねト 15/64-28	1
50		WP-0641601-SC	WASHER	ヒラシ ガネ ミカ キヤル M6	1
51		SS-6153012-TP	SCREW 15/64-28	ロツカクアナホ ねト 15/64-28	1
52		WP-0641601-SD	WASHER M6	ヒラシ ガネ ミカ キヤル M6	1
53		213-95504	DRIVING ARM STOPPER PLATE	クト ウツデ ストッパ イタ	1
54		SM-6051002-TP	SCREW M5X0.8 L=10	ロツカクアナホ ねト M5X0.8 L=10	2
55		213-95405	THREAD CUTTING CAM	イトキリカ	1
56		SM-8060602-TP	SCREW M6X6	トメネツ M6 L=6	2
57		PA-0600505-A0	AIR CYLINDER	エアシリンド	1
58		PJ-0320525-03	HOSE NIPPLE	ホウスニツブ ル	1
59		213-95603	KNIFE FIXED PLATE	メスコテイイタ	1
60		PS-0300322-K0	SPRING PIN	スプリング ピン	1
61		BT-0600401-EB	TUBE	チューブ	1.5
62		BT-0600401-EB	TUBE	チューブ	1.5
63		BT-0400251-EB	URETHANE HOSE, BLACK	ウレタンホース クロ	1.5
64		HX-0029500-0B	WIRE MARK(3)	ワイヤマーク(3)	3
65		HX-0029500-0C	WIRE MARK(4)	ワイヤマーク(4)	3
66		HX-0029500-0J	WIRE MARK(A)	ワイヤマーク(A)	2

8. AUTOMATIC BACK & CONDENSATION DEVICE COMPONENTS

自動バック・コンデンス装置関係

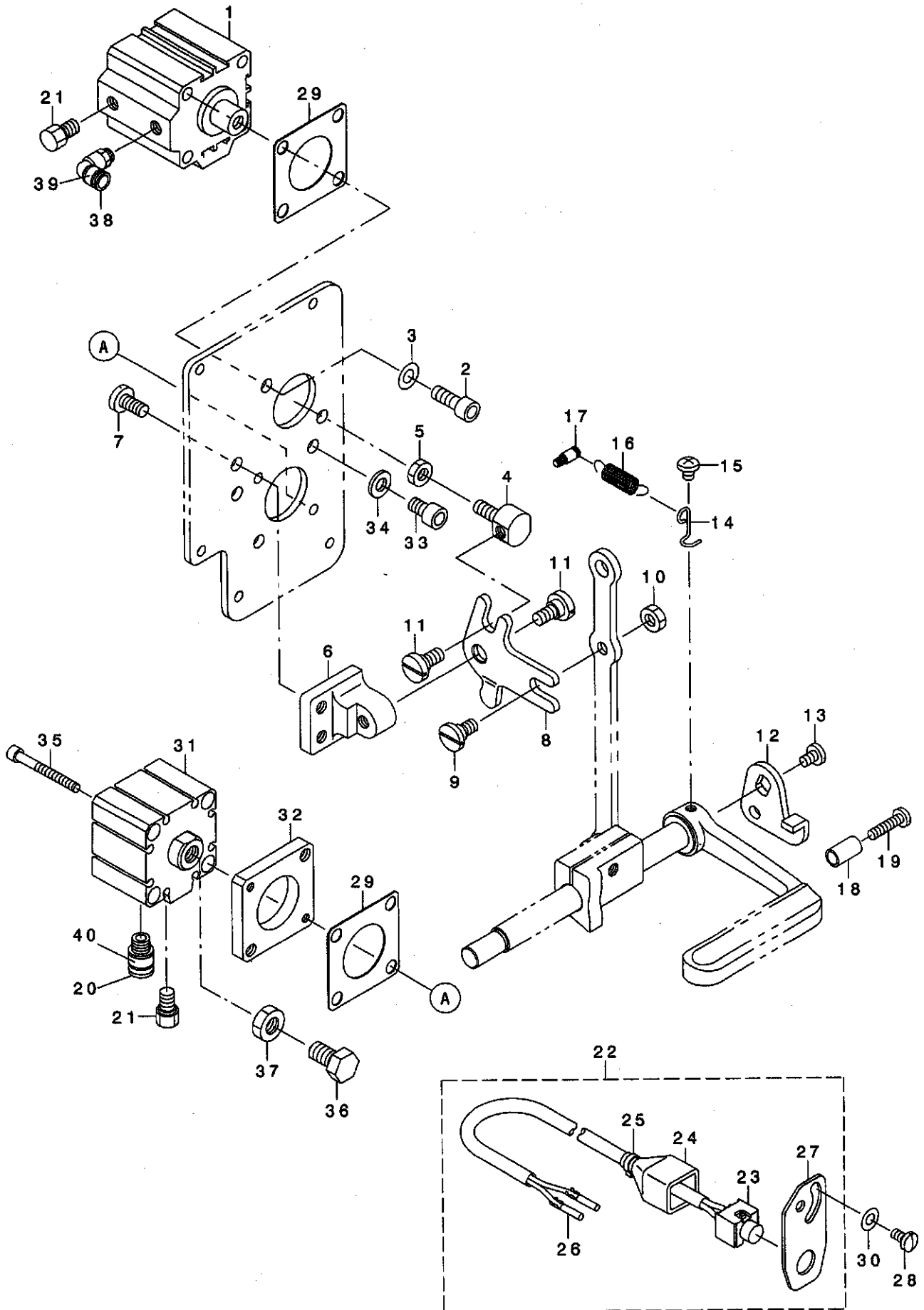

REF. NO	NOTE	PART NO.	DESCRIPTION	キ	リ	メ	イ	Qty	
1		PA-3201502-00	JIG CYLINDER	ジグ	シリンド			1	
2		SM-6061602-TP	SCREW M6 L=16	ロツカクアナホ	ルト			2	
3		WP-0641601-SD	WASHER M6	ヒラサ	カネ	ミカ	キマル M6	2	
4		213-48602	CYLINDER CONNECTING SCREW	シリンド	-レンクツネジ			1	
5		NM-6060003-SC	NUT M6	ロツカクナツト	M6			1	
6		213-48503	FITTING BASE	キ	ヤクオクリリソクトリツク	イ		1	
7		SS-7151210-SP	SCREW 15/64-28 L=12	マルヒラネジ	15/64-28	L=12		2	
8		213-98300	BACKWARD FEED LINK	キ	ヤクオクリリソク			1	
9		SD-0800402-TP	HINGE SCREW D= 8 H= 4	ダンネジ	D=8	H=4		1	
10		NS-6150430-SP	NUT 15/64-28	ロツカクナツト	15/64-28			1	
11		SD-0800352-SP	HINGE SCREW D= 8 H= 3.5	ダンネジ	D=8	H=3.5		2	
12		226-56102	REVERSE FEED LINK, (1)	キ	ヤクオクリリソク(1)			1	
13		SS-7120760-SP	SCREW 3/16-28 L= 7.0	マルヒラネジ	3/16-28	L=7		1	
14		226-56003	SPRING SUSPENSION	レハ	-ハ	ネカケ		1	
15		SS-4120615-SP	SCREW 3/16-28 L=6	ナハ	ネジ	3/16-28	L=6	1	
16		135-15606	SPRING	イトキリ	ホソ	ヨカム	モト	ツハ	ネ
17		101-20004	SPRING SUSPENSION	キ	ヤクオクリレハ	-	ハ	ネカケ	
18		111-00500	REVERSE FEED LEVER STOPPER	ハ	ツクレハ	-	ストツハ		
19		SS-7111810-SP	SCREW 11/64-40 L=18	マルヒラネジ	11/64-40	L=18		1	
20		PJ-3010651-04	HALF UNION	ストレート				1	
21		PX-0151010-00	MUFFLER	マフラ				2	
22		213-88665	TOUCH BUCK SWITCH WHOLE ASM.	タッチハ	ツクスイツチソウ	(クミ)		1	
23		213-88657	TOUCH BUCK SWITCH ASM.	タッチハ	ツクスイツチ	(クミ)		(1)	
24		D6009-555-DOA	4-POLE NYLON PLUG COVER	フ	ラク	カハ	-	4P	クロ
25		EA-9500B00-00	CLIP CV-70S	ケツツクハ	ント	60		(1)	
26		D6043-555-B00	PIN TERMINAL, MALE	ピン	タ	ミナル	オス	(2)	
27		213-88608	SWITCH FITTING PLATE	スイッチ	トリツケ	イタ		(1)	
28		SS-7110840-SP	SCREW 11/64-40 L=7.8	マルヒラネジ	11/64-40	L=7.8		2	
29		213-49105	CYLINDER PACKING	シリンド	ハ	ツキン		2	
30		WP-0501016-SD	WASHER 5X10.5X1	ヒラサ	カネ	5X10.5X1		2	
31		PA-3201003-00	JIG CYLINDER	ジグ	シリンド			1	
32		213-98409	CYLINDER FITTING BASE	コンデ	ンスシリンド	-トリツケ	イ	1	
33		SM-6061002-TP	SCREW M6 L=10	ロツカクアナホ	ルト	M6	L=10	2	
34		WP-0641601-SD	WASHER M6	ヒラサ	カネ	ミカ	キマル M6	2	
35		SM-6043552-TN	SCREW M4 L=35	ロツカクアナツキホ	ルト			2	
36		213-98508	CYLINDER SCREW	コンデ	ンスシリンド	-ネジ		1	
37		NM-6080003-SC	NUT M8	ロツカクナツト	M8	3ツユ		1	
38		PJ-3040651-02	ELBOW	エルボ				1	
39		HX-0029500-00	WIRE MARK(1)	ワイヤ	-	マーク	(1)	1	
40		HX-0029500-0A	WIRE MARK(2)	ワイヤ	-	マーク	(2)	1	

9. THREAD TENSION COMPONENTS

糸調子関係

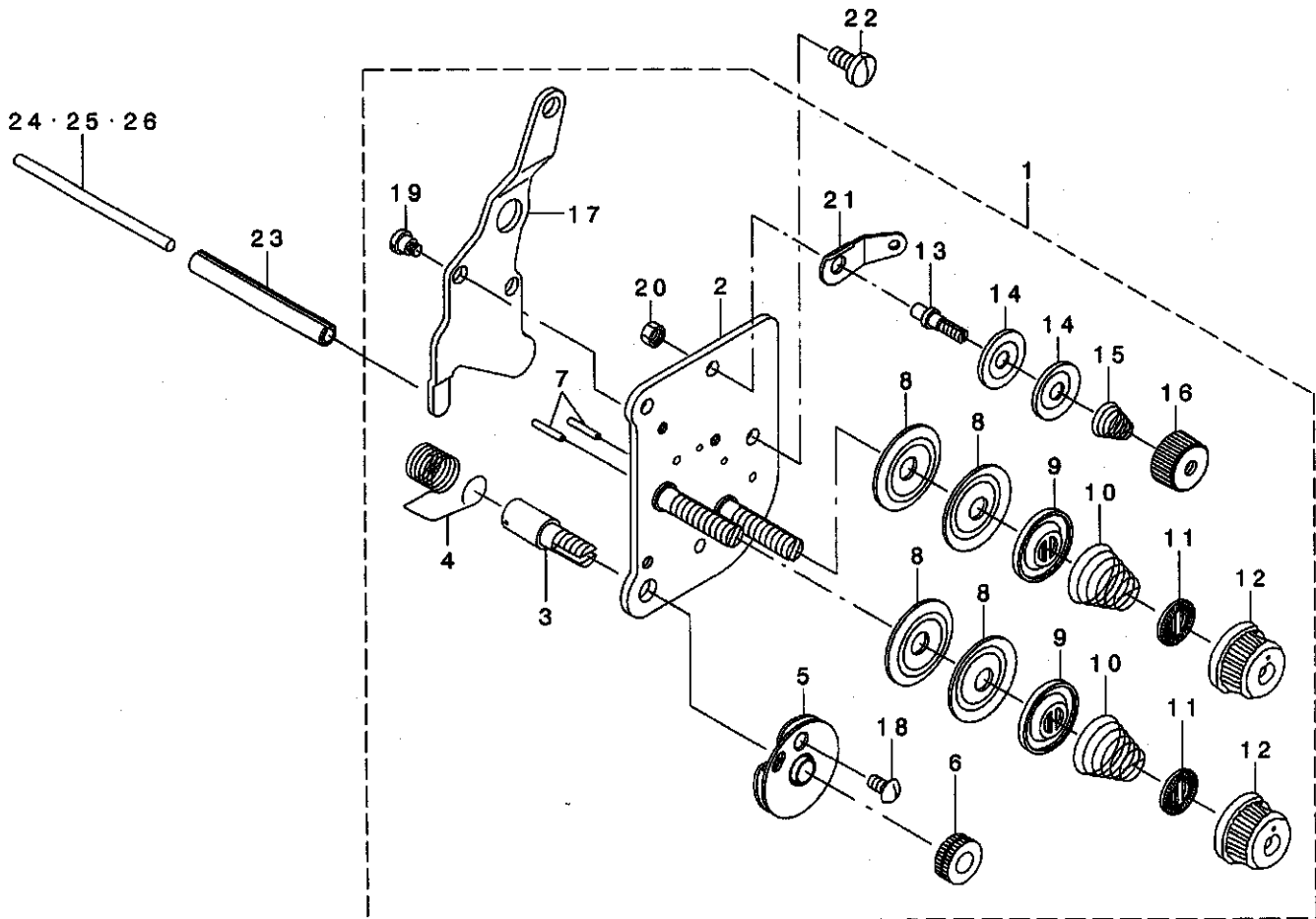

REF. NO	NOTE	PART NO.	DESCRIPTION	品名	Qty
1		214-41068	THREAD TENSION ASM.	イトチョウツ(クミ)	1
2		214-41050	TENSION POST COMPL.	イトチョウツ(クツコ'ウ)	(1)
3		103-20109	SCREW STUD	イトトリハ'ネツク	(1)
4		B3128-520-000	TENSION SPRING	イトトリハ'ネ	(1)
5		B3137-527-0A0	TAKE-UP SPRING GUIDE ASM.	イトトリハ'ネ アンナイ クミ	(1)
6		B3125-012-000	THREAD TENSION NUT	イトチヨ-ツ ナット	(1)
7		226-18201	TENSION RELEASE PIN, A	イトユルメビ'ン(A)	(2)
8		B3126-012-000	THREAD TENSION DISK	イトチヨ-ツサ	(4)
9		226-17906	THREAD TENSION DISK PRESSER	イトチヨウツサヲサエ	(2)
10		B3129-526-000	TENSION SPRING (1,2)	イトチヨ-ツ ハ'ネ (1,2)	(2)
11		B3120-125-000	ROTATING STOPPER	イトチヨ-ツサ カイテント'メ	(2)
12		119-56802	THREAD TENSION KNOB, BLUE	イトチヨウツツマミ (アオ)	(2)
13		101-24204	THREAD TENSION POST, A	タ'イ1イトチヨ-ツホ' - A	(1)
14		107-41106	FIRST THREAD TENSION PLATE	タ'イイチイトチヨウツサ	(2)
15		110-45101	THREAD TENSION SPRING	タ'イイチ イトチヨウツハ'ネ	(1)
16		110-72402	THREAD TENSION NUT	タ'イ1 イトチヨウツ ナット	(1)
17		B3134-521-000	TENSION RELEASE LEVER	イトユルメイダ	(1)
18		SS-3090710-TP	SCREW 9/64-40 L=7	マルネツ' 9/64-40 L=7	(1)
19		SD-0470281-SP	HINGE SCREW D=4.7 H=2.8	タ'ンネツ' D=4.7 H=2.8	(2)
20		NS-6110310-SP	NUT 11/64-40	ロツカクナット 11/64-40	(1)
21		D3162-555-B00	THREAD GUIDE	タ'イイチ イトチヨ-ツホ' - アンナイ	(1)
22		SS-7110910-TP	SCREW 11/64-40 L= 8.5	マルヒラネツ' 11/64-40 L=8.5	2
23		PS-0600502-KP	SPRING PIN	スア' リンク' ビ'ン	1
24	#01	213-48206	TENSION RELEASE BAR	イトユルメオウツホ'ウ	1
25	#01	103-21107	TENSION RELEASE BAR	イトユルメ オウツホ' -	1
26		230-06406	TENSION RELEASE BAR	イトユルメオウツホ'ウ	1

NOTE (注記)

#01....SELECTIVE PARTS

選択部品

10. THREAD RELEASE COMPONENTS

糸ゆるめ関係

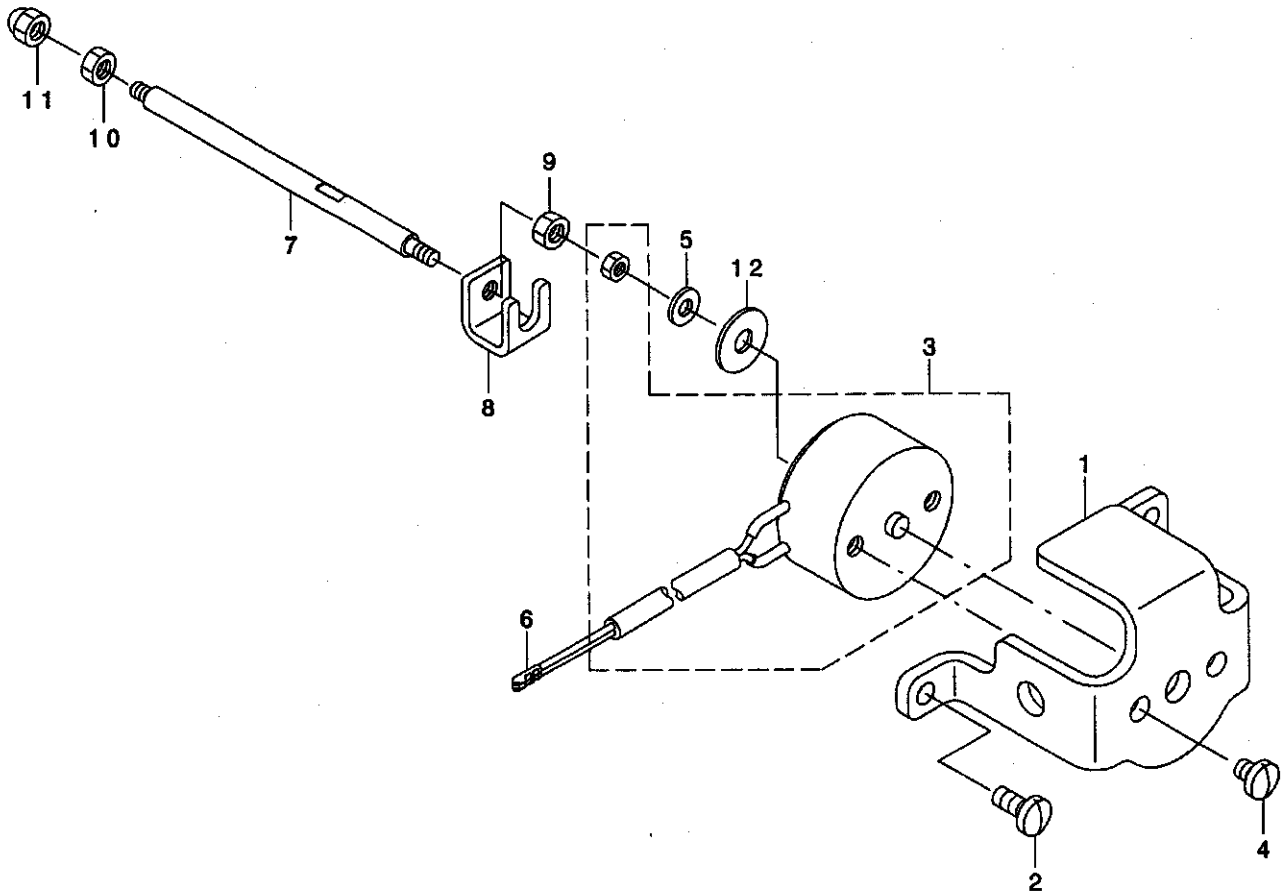

REF. NO	NOTE	PART NO.	DESCRIPTION	ト リ ャ ム イ	Qty
1		214-41407	SOLENOID INSTALLING PLATE	ソレノイド トリツケイタ	1
2		SS-7110910-TP	SCREW 11/64-40 L= 8.5	マルヒラネジ 11/64-40 L=8.5	2
3		213-63106	TENSION RELEASE SOLENOID	イトユルメソレノイド	1
4		SS-7110570-SP	SCREW 11/64-40 L= 4.8	マルヒラネジ 11/64-40 L=4.8	2
5		WP-0371016-SD	WASHER 3.7X8X1	ヒラサ ガネ 3.7X8X1	1
6		D6043-555-B00	PIN TERMINAL, MALE	ピン タ-ミナル オス	2
7		214-41209	TENSION RELEASE BAR	イトユルメボウ	1
8		214-41308	COUPLING	カップ リンク	1
9		NM-6040001-SN	NUT M4X0.7	6カクナツト M4	1
10		NM-6040001-SN	NUT M4X0.7	6カクナツト M4	1
11		NM-7040062-SB	NUT M4	ロツカクアクロナツト M4	1
12		WP-0501046-SC	WASHER 5 X 13 X 1	ヒラサ ガネ .5X13X1	1

11. THREAD RACK & THREAD PRESSER COMPONENTS

糸掛け・糸押え関係

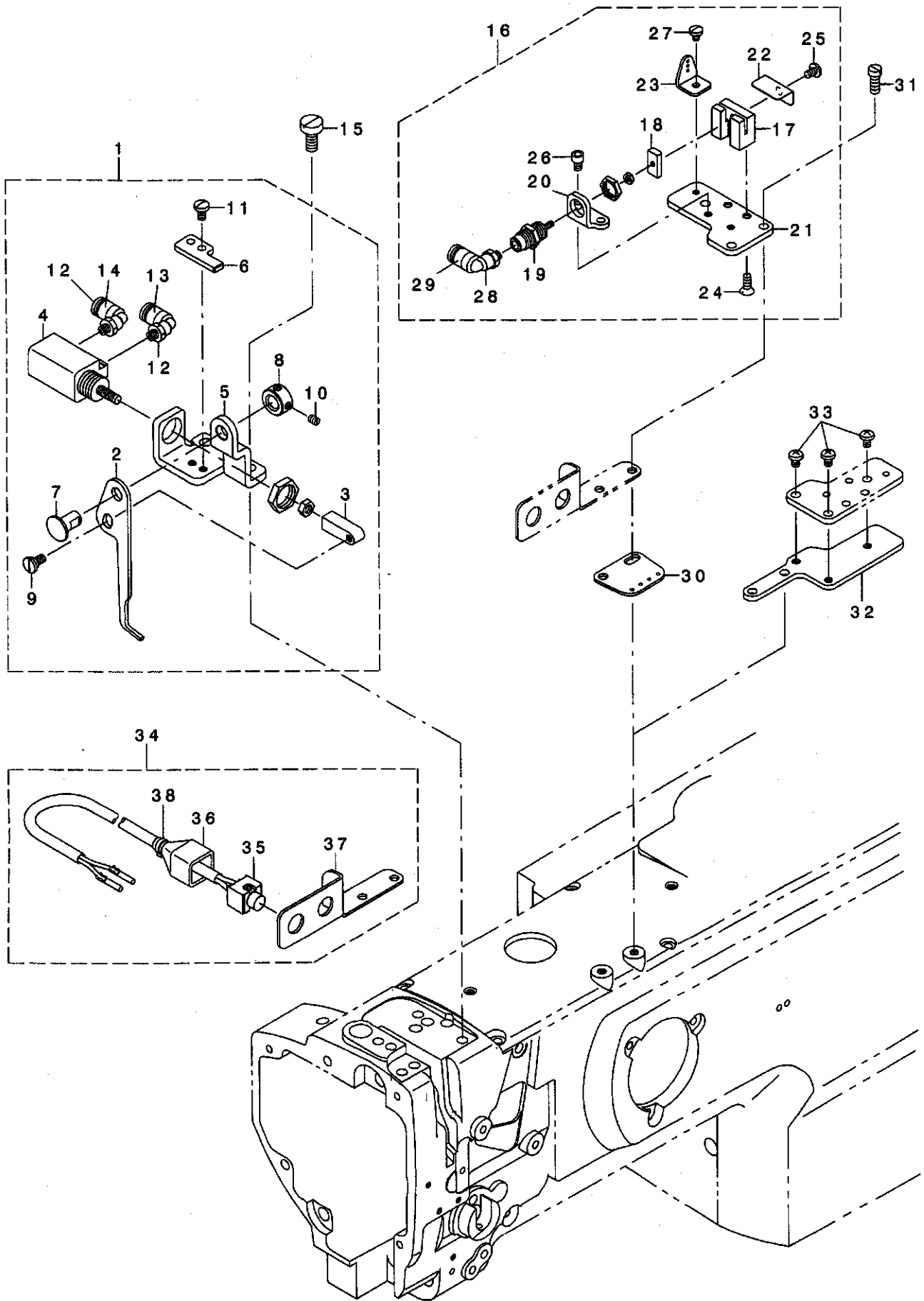

REF. NO	NOTE	PART NO.	DESCRIPTION	と　よ　メ　イ	Qty
1		213-96551	THREAD RACK DEVICE ASM.	イトカケソウチ(クミ)	1
2		213-96502	THREAD RACK PLATE	イトカケイタ	(1)
3		213-96601	DRIVING CYLINDER KNUCKLE	イトカケイタクト・ウツリシダ ナックル	(1)
4		PA-1601528-A0	CYLINDER	ノックウツリシダ	(1)
5		213-96700	DRIVING CYLINDER BASE	イトカケイタクト・ウツリシダ ト・ダ・イ	(1)
6		213-96809	STOPPER	ストップ	(1)
7		107-14608	CONNECTION LINK B SUPPORT PIN	リンクウツリシダBサツピ	(1)
8		CS-0800816-SH	THRUST HOLDER D=8 W=8	スラストウケ D=8 W=8	(1)
9		SD-0640241-SP	HINGE SCREW D= 6.35 H= 2.4	ダ・ソネツ D=6.35 H=2.4	(1)
10		SS-8110520-TP	SCREW 11/64-40 L= 4.5	トメネツ 11/64-40 L=4.5	(2)
11		SS-7110710-SP	SCREW 11/64-40 L=7	マルヒラネツ 11/64-40 L=7	(2)
12		PJ-3040405-04	ELBOW UNION	エルボ ユニオン	(2)
13		HX-0029500-0E	WIRE MARK (6)	ワイヤ-マーク(6)	(1)
14		HX-0029500-0D	WIRE MARK (5)	ワイヤ-マーク(5)	(1)
15		SS-6151440-SP	SCREW 15/64-28 L=14	ヒラネツ 15/64-28 L=14	2
16		213-96957	THREAD PRESSER DEVICE ASM.	イトオサエソウチ(クミ)	1
17		213-96908	THREAD PRESSER BASE	イトオサエト・ダ・イ	(1)
18		213-97005	THREAD PRESSER	イトオサエ	(1)
19		PA-0600502-A0	CYLINDER	ノックウツリシダ	(1)
20		213-97104	CYLINDER FITTING PLATE	イトオサエウツリシダ トリツケイタ	(1)
21		213-97203	FITTING PLATE A	イトオサエト・ダ イトリツケイタA	(1)
22		213-97401	THREAD PRESSER BASE COVER	イトオサエト・ダ イカハ	(1)
23		129-66800	UPPER THREAD GUIDE	チュウカンウツナイ イトアンナイ	(1)
24		SM-1040801-SC	SCREW M4X0.7 L=8	サヲコネツ M4X0.7 L=8	(2)
25		SM-4040601-SC	SCREW M4X0.7 L=6	ナハ コネツ M4X0.7 L=6	(1)
26		SM-6040602-TP	SCREW M4 L=6	ロツカクアナホ ルト M4X0.7 L=6	(2)
27		SS-7090520-TP	SCREW 9/64-40 L= 4.5	マルヒラネツ 9/64-40 L=4.5	(1)
28		PJ-3040405-04	ELBOW UNION	エルボ ユニオン	(2)
29		HX-0029500-0D	WIRE MARK (5)	ワイヤ-マーク(5)	(1)
30		213-55904	ARM THREAD GUIDE	ア-ムイトアンナイ	1
31		SS-6621220-SP	SCREW 3/16-32 L=12	ヒラネツ 3/16-32 L=12	2
32		213-97302	FITTING PLATE B	イトオサエト・ダ イトリツケイタB	1
33		SS-4110615-SP	SCREW 11/64-40 L=6	ナハ コネツ 11/64-40 L=6	3
34		213-97567	THREAD RACK SWITCH WHOLE ASM.	イトカケスイッチソウ(クミ)	1
35		213-97559	THREAD RACK SWITCH ASM.	イトカケスイッチ(クミ)	(1)
36		D6009-555-DOA	4-POLE NYLON PLUG COVER	フ ラク カハ - 4P クロ	(1)
37		213-97500	SWITCH FITTING PLATE	イトカケスイッチトリツケイタ	(1)
38		EA-9500B00-00	BAND 60	ケツソクハント 60	(1)

12. LOWER THREAD WINDER MECHANISM COMPONENTS

下糸巻き装置関係

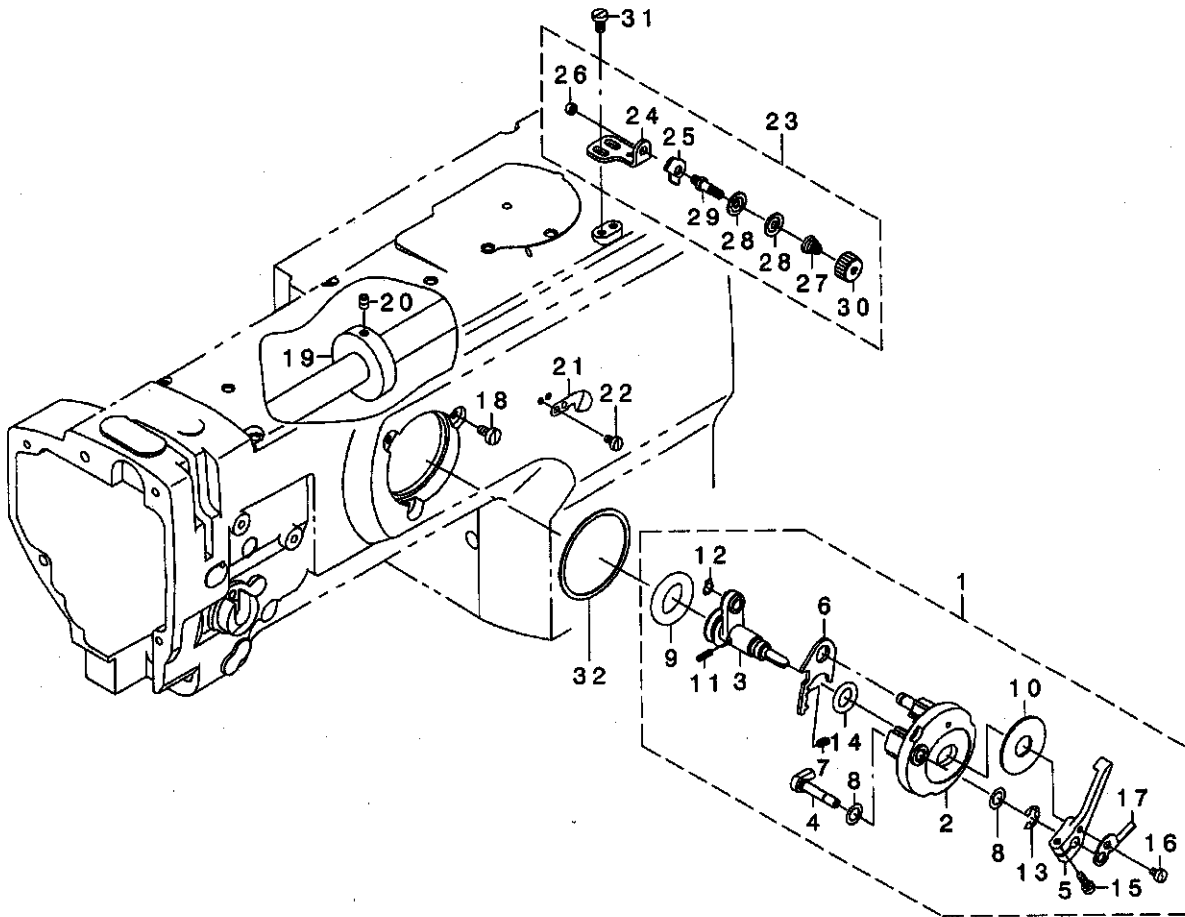

REF. NO	NOTE	PART NO.	DESCRIPTION	とよみ	Qty
1		213-57967	BOBBIN DEVICE ASM.	トマキツウチ(クミ)	1
2		225-37658	BOBBIN FITTING BASIS COMPL.	トマキツウツクダ'イ(クツゴ'ウ)	(1)
3		213-57959	BOBIN SHAFT COMPL.	トマキツ'ク(クツゴ'ウ)	(1)
4		225-38151	BOBBIN CAM SHAFT COMPL.	トマキカムツ'ク(クツゴ'ウ)	(1)
5		236-36202	BOBBIN LEVER	トマキレバ'	(1)
6		225-38409	ADJUSTING PLATE	トマキツ'クダ'イ(クツゴ'ウ)	(1)
7		B1529-890-00C-A	PRESSUR FOOT SPRING	オシエ'ネ	(1)
8		106-18304	VERTICAL ROLLER WASHER	シ'ユト'ウ'ウ'ラ'ワッシャ	(2)
9		A3216-001-00A	RUBBER RING	ゴ'ムワ(ア'ラツク)	(1)
10		B3205-210-000	CUSHION	ホ'ビ'ン'	(1)
11		B1148-555-000	SPRING	オクリ'チヨ'セツ'ビ'ン'ハ'ネ	(1)
12		RC-0560711-KP	RETAINING RING	Cカ'タメワ	(1)
13		RE-0500000-KO	E-RING	Eカ'タメワ 5	(1)
14		RO-0922702-00	RUBBER RING	オリツク'	(1)
15		SS-7091410-SP	SCREW 9/64-40 L=13.5	マ&ヒラネツ' 9/64-40 L=13.5	(1)
16		SS-6090520-SP	SCREW 9/64-40 L= 5.0	ヒラネツ' 9/64-40 L=5	(1)
17		145-12503	BOBBIN ADJUSTING PLATE	トマキツ'クダ'イ(クミ)	(1)
18		SS-6110810-TP	SCREW 11/64-40 L=8	ヒラネツ' 11/64-40 L=8	3
19		107-04807	BOBBIN FRICTION WHEEL	トマキマツツク'ル'ワ	1
20		SM-8050602-TP	SCREW M5 L=6	トメネツ' M5X0.8 L=6	2
21		105-02300	THREAD CUTTER	トキリ'ハ'シ'イ'タ	1
22		SS-6090620-SP	SCREW 9/64-40 L=6	ヒラネツ' 9/64-40 L=6	2
23		213-55755	LOWER THREAD GUIDE ASM.	ツタ'イ'アン'ナイ(クミ)	1
24		213-55706	FITTING BASE	ツタ'イ'アン'ナイ'ト'リ'ツク'ダ'イ	(1)
25		D3162-555-B00	THREAD GUIDE	タ'イ'イチ'ト'チヨ'ウ'ホ' - アン'ナイ	(1)
26		NS-6110310-SP	NUT 11/64-40	ロツク'ク'ナツト 11/64-40	(1)
27		D3168-555-H0B	TENSION SPRING NO.1	タ'イ'1'ト'チヨ'ウ'ハ'ネ	(1)
28		B3214-047-000	BOBBIN WINDER TENSION DISC	イト'チヨ'ウ'サ'ラ	(2)
29		213-78708	THREAD TENSION POST	タ'イ'イチ'ト'チヨ'ウ'ホ'ウ	(1)
30		110-72402	THREAD TENSION NUT	タ'イ'1'ト'チヨ'ウ'ウ'ナツト	(1)
31		SM-6040800-SP	SCREW	ヒラネツ'	2
32		225-38706	PACKING	トマキツ'クダ'イ'ハ'ツ'キン	1

13. AUTOMATIC PRESSER LIFTING MECHANISM COMPONENTS

自動押え上げ装置関係

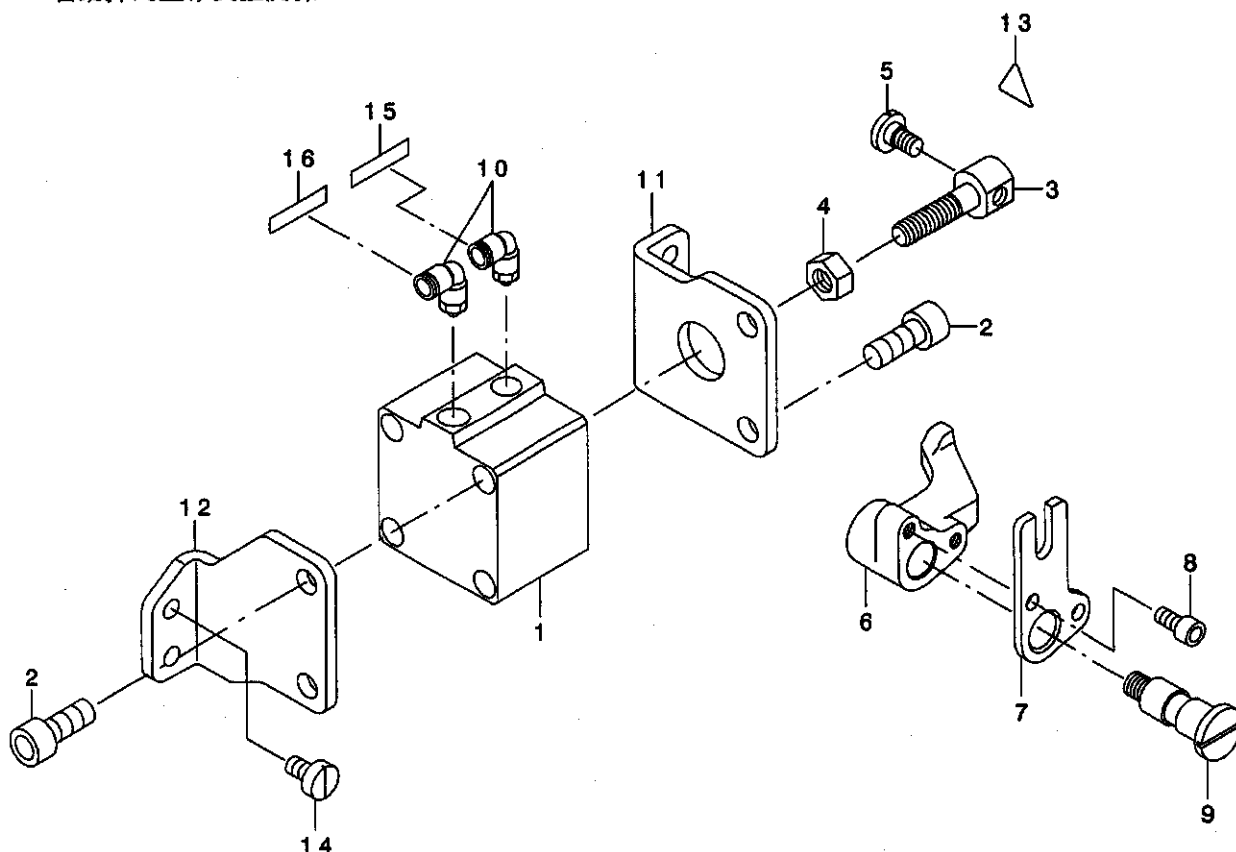

REF. NO	NOTE	PART NO.	DESCRIPTION	品名	Qty
1		PA-4001501-00	AIR CYLINDER	エアシリンダ	1
2		SM-6082002-SP	SCREW M8 L=20	ロツカクアナボ ^レ ルト M8 L=20	4
3		213-56506	CYLINDER CONNECTING SCREW	シリンダ ^レ レンクツネツ ^ク	1
4		NM-6080001-SE	NUT M8	ロツカクナツト M8 1ツユ	1
5		SD-0720331-SP	HINGE SCREW D= 7.24 H= 3.3	タ ^レ ンネツ ^ク D=7.24 H=3.3	1
6		213-88509	PRESSER LIFTER LEVER A	シ ^レ ト ^ク ウオサエアケ ^レ レハ ^ク -A	1
7		213-56803	PRESSER LIFTER LEVER B	シ ^レ ト ^ク ウオサエアケ ^レ レハ ^ク -B	1
8		SM-6051002-TP	SCREW M5X0.8 L=10	ロツカクアナボ ^レ ルト M5X0.8 L=10	2
9		213-56704	SHAFT	シ ^レ ト ^ク ウオサエアケ ^レ レハ ^ク -ツ ^ク	1
10		PJ-3040651-02	ELBOW	エルボ ^ク	2
11		213-56308	CYLINDER STAY(FRONT)	シリンダ ^レ ステイ(マエ)	1
12		213-56407	CYLINDER STAY(REAR)	シリンダ ^レ ステイ(ウツロ)	1
13		CM-3002000-01	ATTENTION SEAL	エビ ^レ ケカ ^ク チュウイシ ^ル (16)	1
14		SS-6151040-SP	SCREW 15/64-28 L=10	ヒラネツ ^ク 15/64-28 L=10	4
15		HX-0029500-0F	WIRE MARK(7)	ワイヤ ^レ マ ^ク (7)	1
16		HX-0029500-0G	WIRE MARK(8)	ワイヤ ^レ マ ^ク (8)	1

14. AIR MECHANISM A COMPONENTS

エア一装置A関係

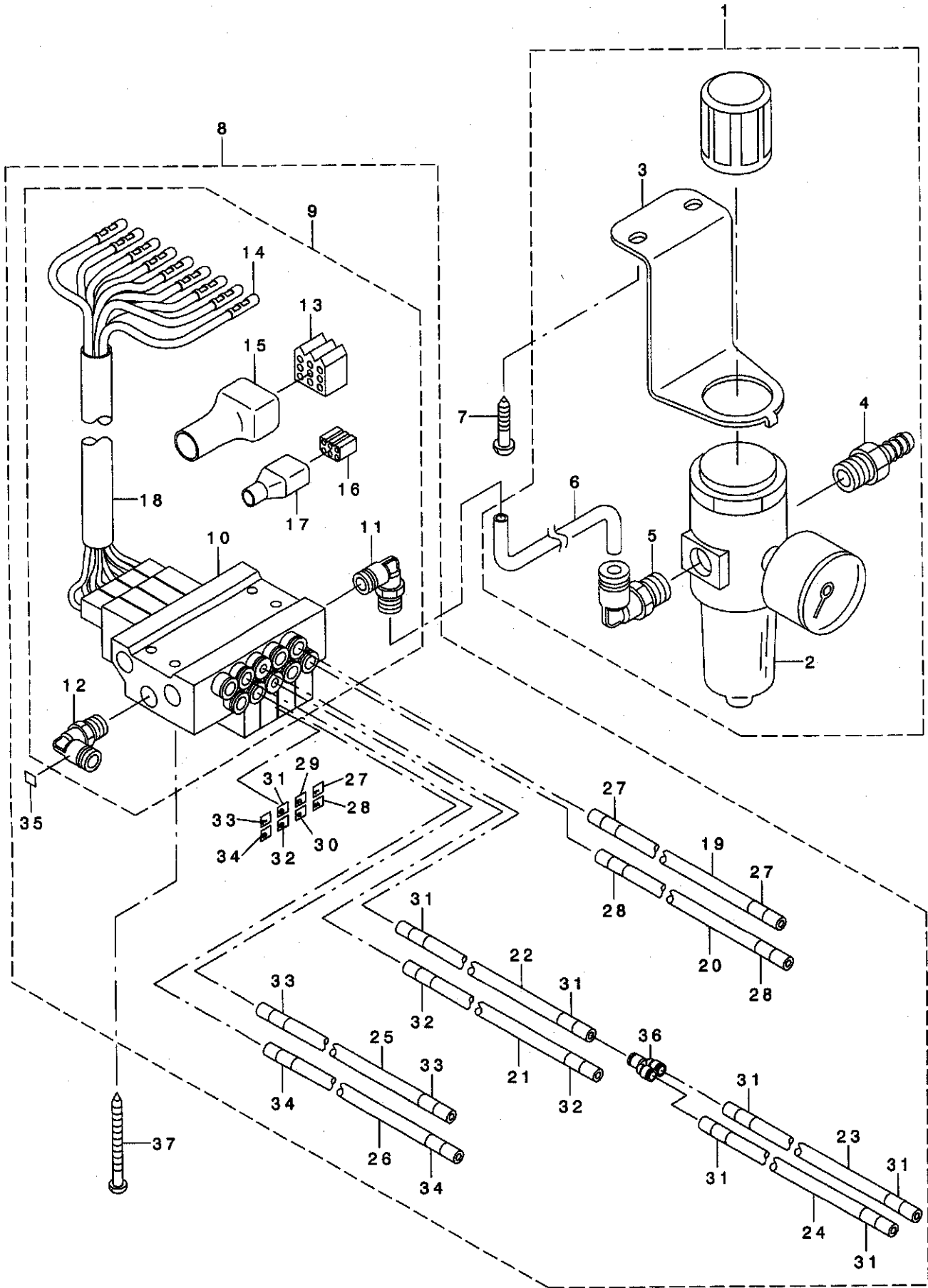

REF. NO	NOTE	PART NO.	DESCRIPTION	ト ヲ メ イ	Qty
1		GAK-A23030A0	FILTER REGULATOR ASM.	フィルターレギ ユレタ(クミ)	1
2		GAK-A2303000	FILTER REGULATOR	フィルターレギ ユレタ	(1)
3		GAK-A2304000	REGULATOR INSTALLING BASE	レギ ユレタ-トリツクイタ	(1)
4		GAK-29011000	NIPPLE	エア-ツキ テ	(1)
5		GAK-29009000	ELBOW	クイツクツキ テA (エルホ)	(1)
6		BT-0600401-EB	TUBE	チューブ	(0.15)
7		SK-3482501-SE	WOOD SCREW D=4.8 L=25	マルモクネツ D=4.8 L=25	2
8		GAK-A2401AA0	AIR DEVICE A ASM.	エア-ソウチA(クミ)	1
9		GAK-A2402AA0	ELECTROMAGNETIC VALVE A ASM.	デ-ソツ ハ-ソ A(クミ)	(1)
10		GAK-A2402A00	ELECTROMAGNETIC VALVE A	デ-ソツ ハ-ソ A	(1)
11		GAK-29010000	ELBOW B	クイツクツキ テB (エルホ)	(1)
12		PJ-3040451-02	ELBOW UNION, C	エルホ エニオン C	(1)
13		D6028-555-B0A	9-POLE PLUG, WHITE	9P ナイロンア ラク シロ	(1)
14		D6043-555-B00	PIN TERMINAL, MALE	ピン タ-ミナル オス	(9)
15		M9638-110-000	12-POLE RECEPTACLE COVER	リセア タクルカハ 12P	(1)
16		D6029-555-B0A	NYLON PLUG 6P	6P ナイロンア ラク	(1)
17		HK-0174200-60	6P RECEPTACLE	ハウソ ソク 6P	(1)
18		GAK-A1503000	INSULATION TUBE	セ-ツエンチューブ	(0.25)
19		BT-0600401-EB	TUBE	チューブ	(0.9)
20		BT-0600401-EB	TUBE	チューブ	(0.9)
21		BT-0400251-EB	URETHANE HOSE, BLACK	ウレタンホ-ス クロ	(1.3)
22		BT-0400251-EB	URETHANE HOSE, BLACK	ウレタンホ-ス クロ	(1.1)
23		BT-0400251-EB	URETHANE HOSE, BLACK	ウレタンホ-ス クロ	(0.11)
24		BT-0400251-EB	URETHANE HOSE, BLACK	ウレタンホ-ス クロ	(0.11)
25		BT-0600401-EB	TUBE	チューブ	(1.2)
26		BT-0600401-EB	TUBE	チューブ	(1.2)
27		HX-0029500-00	WIRE MARK(1)	ワイヤ-マ-ク(1)	(3)
28		HX-0029500-0A	WIRE MARK(2)	ワイヤ-マ-ク(2)	(3)
29		HX-0029500-0B	WIRE MARK(3)	ワイヤ-マ-ク(3)	(1)
30		HX-0029500-0C	WIRE MARK(4)	ワイヤ-マ-ク(4)	(1)
31		HX-0029500-0D	WIRE MARK(5)	ワイヤ-マ-ク(5)	(11)
32		HX-0029500-0E	WIRE MARK(6)	ワイヤ-マ-ク(6)	(3)
33		HX-0029500-0F	WIRE MARK(7)	ワイヤ-マ-ク(7)	(3)
34		HX-0029500-0G	WIRE MARK「8」	ワイヤ-マ-ク「8」	(3)
35		HX-0029500-0J	WIRE MARK「A」	ワイヤ-マ-ク「A」	(1)
36		PJ-3080400-02	QUICK COUPLING	ワソタツツキ テ	(1)
37		SK-3415001-SE	SCREW D=4.1 L=50	マルモクネツ D=4.1 L=50	4

15. AIR MECHANISM B (OPTION) COMPONENTS

エア装置B (オプション) 関係

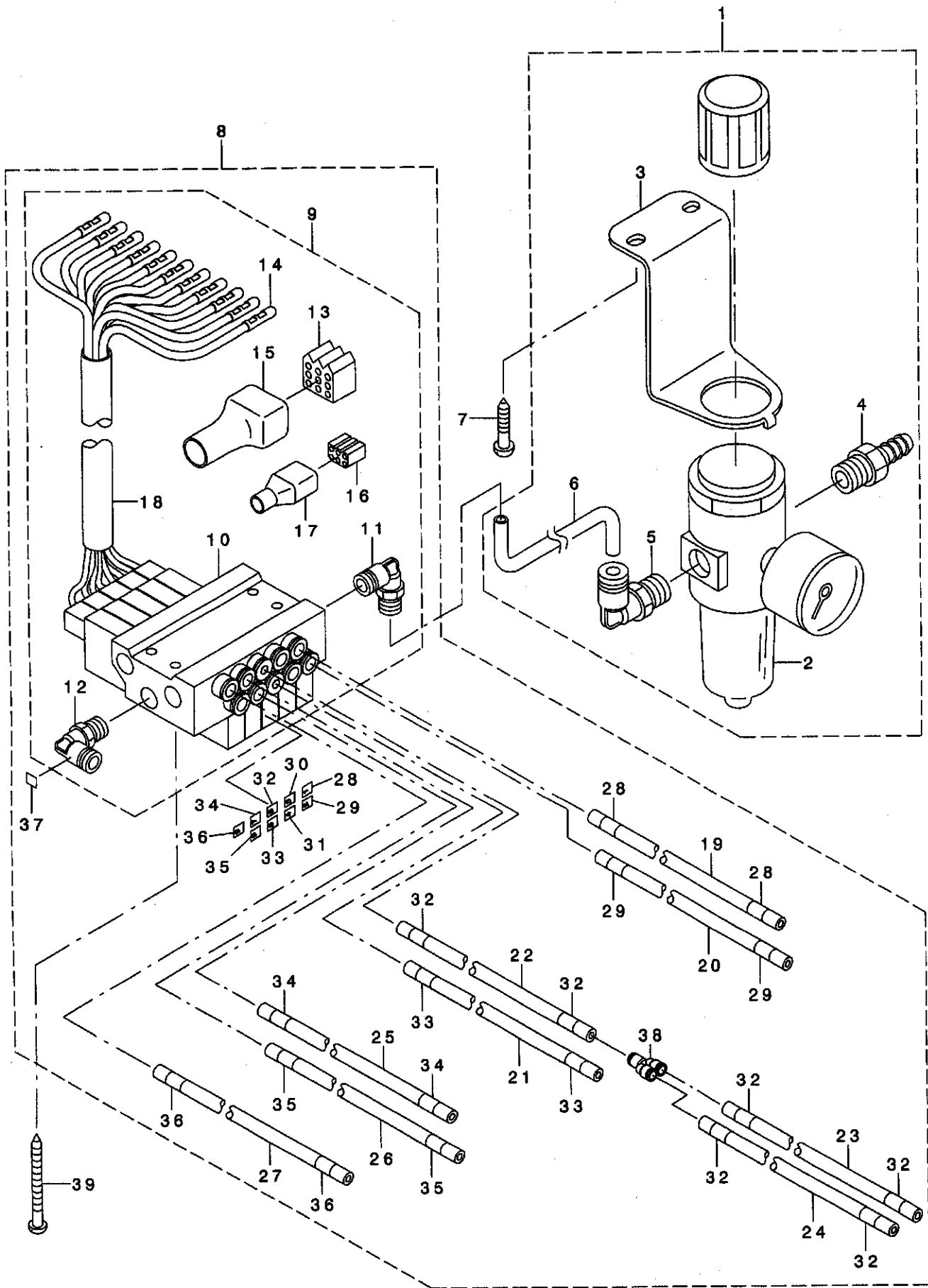

REF. NO	NOTE	PART NO.	DESCRIPTION	キ ョ ヌ イ	Qty
1		GAK-A23030AO	FILTER REGULATOR ASM.	フィルタ-レキ' ユレ-タ(クミ)	1
2		GAK-A2303000	FILTER REGULATOR	フィルタ-レキ' ユレ-タ	(1)
3		GAK-A2304000	REGULATOR INSTALLING BASE	レキ' ユレ-タ-トリツケイタ	(1)
4		GAK-29011000	NIPPLE	エア-ツキ' テ	(1)
5		GAK-29009000	ELBOW	クイックツキ' テA (エルボ')	(1)
6		BT-0600401-EB	TUBE	チューブ'	(0.15)
7		SK-3482501-SE	WOOD SCREW D=4.8 L=25	マルモクネツ' D=4.8 L=25	2
8		GAK-A2401BA0	AIR DEVICE B ASM.	エア-ソウチB(クミ)	1
9		GAK-A2402BA0	ELECTROMAGNETIC VALVE B ASM.	デ' ソツ' ハ' ソB(クミ)	(1)
10		GAK-A2402B00	ELECTROMAGNETIC VALVE B	デ' ソツ' ハ' ソB	(1)
11		GAK-29010000	ELBOW B	クイックツキ' テB (エルボ')	(1)
12		PJ-3040451-02	ELBOW UNION, C	エルボ' ユニオン C	(1)
13		D6028-555-BOA	9-POLE PLUG, WHITE	9P ナイロソフ' ラク' シロ	(1)
14		D6043-555-B00	PIN TERMINAL, MALE	ピン' タ-ミナル オス	(11)
15		M9638-110-000	12-POLE RECEPTACLE COVER	リセプ' タクルカハ' 12P	(1)
16		D6029-555-BOA	NYLON PLUG 6P	6P ナイロソフ' ラク'	(1)
17		HK-0174200-60	6P RECEPTACLE	ハウソ' ソク' 6P	(1)
18		GAK-A1503000	INSULATION TUBE	ゼ' ツエンチューブ'	(0.25)
19		BT-0600401-EB	TUBE	チューブ'	(0.9)
20		BT-0600401-EB	TUBE	チューブ'	(0.9)
21		BT-0400251-EB	URETHANE HOSE, BLACK	ウレタンホ-ス クロ	(1.3)
22		BT-0400251-EB	URETHANE HOSE, BLACK	ウレタンホ-ス クロ	(1.1)
23		BT-0400251-EB	URETHANE HOSE, BLACK	ウレタンホ-ス クロ	(0.11)
24		BT-0400251-EB	URETHANE HOSE, BLACK	ウレタンホ-ス クロ	(0.11)
25		BT-0600401-EB	TUBE	チューブ'	(1.2)
26		BT-0600401-EB	TUBE	チューブ'	(1.2)
27		BT-0600401-EB	TUBE	チューブ'	(1.3)
28		HX-0029500-00	WIRE MARK(1)	ワイヤ-マ-ク(1)	(3)
29		HX-0029500-0A	WIRE MARK(2)	ワイヤ-マ-ク(2)	(3)
30		HX-0029500-0B	WIRE MARK(3)	ワイヤ-マ-ク(3)	(1)
31		HX-0029500-0C	WIRE MARK(4)	ワイヤ-マ-ク(4)	(1)
32		HX-0029500-0D	WIRE MARK(5)	ワイヤ-マ-ク(5)	(11)
33		HX-0029500-0E	WIRE MARK(6)	ワイヤ-マ-ク(6)	(3)
34		HX-0029500-0F	WIRE MARK(7)	ワイヤ-マ-ク(7)	(3)
35		HX-0029500-0G	WIRE MARK「8」	ワイヤ-マ-ク「8」	(3)
36		HX-0029500-0H	WIRE MARK「9」	ワイヤ-マ-ク「9」	(2)
37		HX-0029500-0J	WIRE MARK「A」	ワイヤ-マ-ク「A」	(1)
38		PJ-3080400-02	QUICK COUPLING	ワソタツチツキ' テ	(1)
39		SK-3415001-SE	SCREW D=4.1 L=50	マルモクネツ' D=4.1 L=50	4

16. LUBRICATION COMPONENTS

給油関係

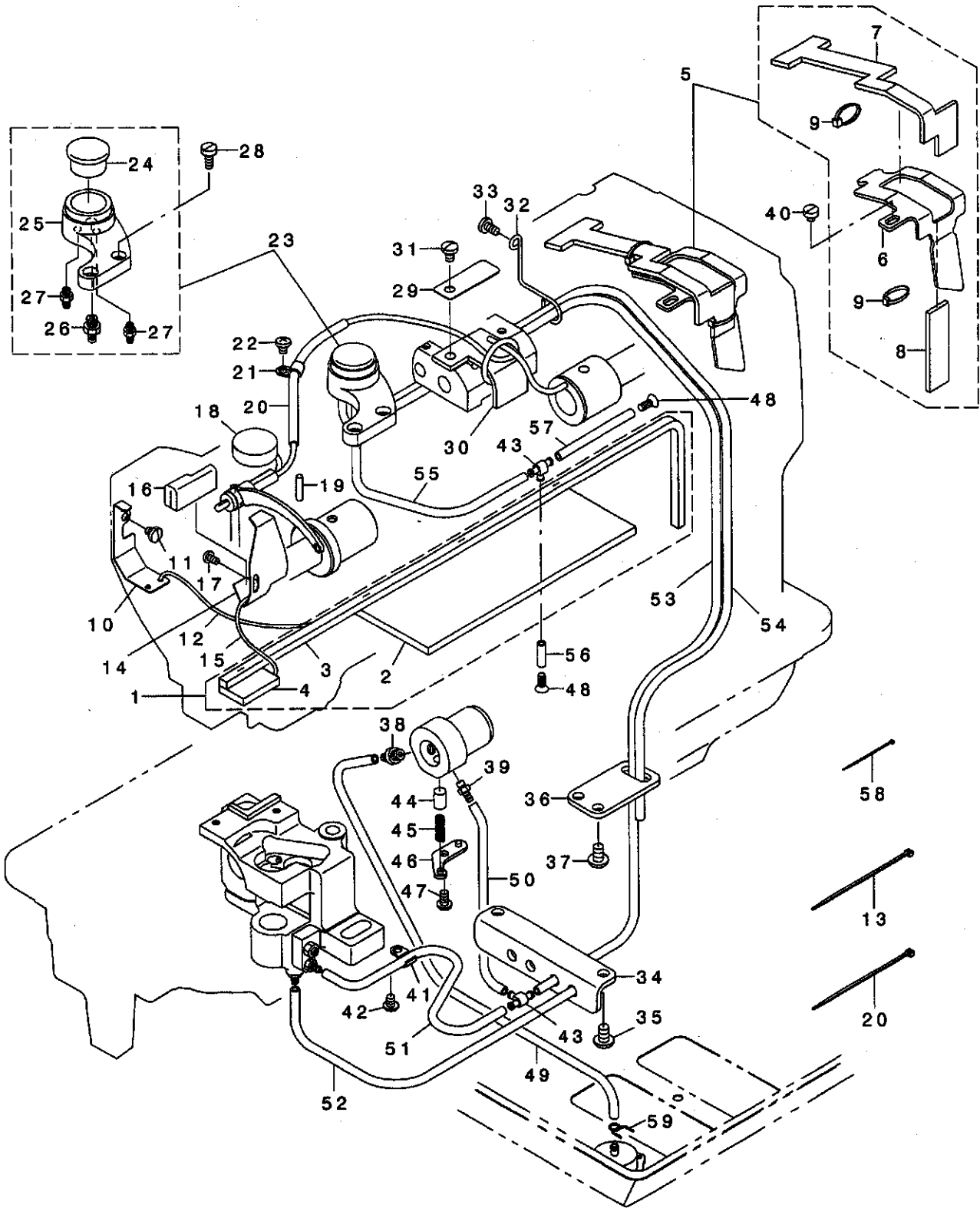

REF. NO	NOTE	PART NO.	DESCRIPTION	レ	イ	Qty
1		213-45756	ARM ONCE THROUGH OIL FELT ASM.	ア-ムカンリユウフェルト(クミ)LU-1510		1
2		213-45707	ARM ONCE THROUGH FELT A	ア-ムカンリユウフェルトA		(1)
3		213-45806	FELT B	ア-ムカンリユウフェルトB		(1)
4		213-45905	FACE ONCE THROUGH FELT	メソア カンリユウフェルト		(1)
5		213-46358	FELT SUPPORT ASM.	フェルトササエ(クミ)		1
6		213-46309	FELT	フェルトササエ		(1)
7		213-46507	FEED CHANGE FELT	オクリハンカソタイフェルト		(1)
8		213-46408	FELT	カムキユウフェルト		(1)
9		EA-9500B00-00	CLIP CV-70S	ケツソクハント 60		(2)
10		213-40708	UPPER FEED OIL BAR PLATE	ウワオクリユホウ ウイタ		1
11		SS-7110510-SP	SCREW 11/64-40 L=5	マルヒラネツ 11/64-40 L= 5		1
12		CQ-2020000-00	OIL WICK	ユツソ		0.2
13		EA-9500B01-00	CABLE BAND	ソクセンハント		1
14		213-47000	TAKE-UP OIL PLATE	デンビソコホウ ウハソ		1
15		CQ-2020000-00	OIL WICK	ユツソ		0.2
16		213-47208	TAKE-UP LUBRICATION FELT	デンビソキユウフェルト		1
17		SS-3090610-SP	SCREW 9/64-40 L=6	マルネツ 9/64-40 L=6		1
18		213-46002	FELT	ア-ムキユウフェルト		1
19		B1412-051-000	FELT	ハリホ-ダキ フェルト		1
20		A4078-550-00A	CLIP BAND	ソクセンハント		1
21		B3538-112-000	OIL RETURN TUBE HOLDER	カンリユウ ハ イア オサエ		1
22		SS-4110615-SP	SCREW 11/64-40 L=6	ナハ コネツ 11/64-40 L=6		1
23		213-45657	ARM OIL TANK ASM.	ア-ムオイルタンク(クミ)		1
24		B3520-586-000	OIL SIGHT WINDOW	アアラ ノツ キヤト		(1)
25		213-45608	ARM OIL TANK	ア-ムオイルタンク		(1)
26		SQ-1110401-MZ	CONNECTING SCREW	チュ-ブ レンケツネツ		(1)
27		SQ-1150451-MZ	CONNECTING SCREW	チュ-ブ レンケツネツ		(2)
28		SS-6111010-SP	SCREW 11/64-40 L= 9.5	ヒラネツ 11/64-40 L=9.5		2
29		213-46101	LUBRICATION FELT PRESSER	ハンカソタイキユウフェルトオサエ		1
30		213-46200	MUTUAL VERTICAL CHANGE FELT	コウゴ ツ ヨウケ ハンカソタイフェルト		1
31		SS-7120760-SP	SCREW 3/16-28 L= 7.0	マルヒラネツ 3/16-28 L=7		1
32		213-46606	PIPE SUPPORT	ハ イア ササエ		1
33		SS-7110830-SP	SCREW 11/64-40 L= 7.5	マルヒラネツ 11/64-40 L=7.5		1
34		213-45103	LUBRICATION BRACKET	キユウユク チア ラケット		1
35		SS-4150915-SP	SCREW 15/64-28 L=9	ナハ ネツ 15/64-28 L=9		2
36		213-45202	OIL PIPE STAY	オイルハ イア ステイ		1
37		SS-4150915-SP	SCREW 15/64-28 L=9	ナハ ネツ 15/64-28 L=9		2
38		SQ-1150451-MZ	CONNECTING SCREW	チュ-ブ レンケツネツ		1
39		SQ-1110401-MZ	CONNECTING SCREW	チュ-ブ レンケツネツ		1
40		SS-6110480-SP	SCREW 11/64-40 L=4.3	ヒラネツ 11/64-40 L=4.3		1
41		B3538-112-000	OIL RETURN TUBE HOLDER	カンリユウ ハ イア オサエ		1
42		SS-4110615-SP	SCREW 11/64-40 L=6	ナハ コネツ 11/64-40 L=6		1
43		137-65607	OIL CONNEC. ARM	キユウユ レンケツウテ		2
44		B3534-155-000	PLUNGER	ア ランツ ヤ-		1
45		B1214-038-000	PLUNGER SPRING	ア ランツ ヤ- オサエハネ		1
46		B3524-552-000	PLUNGER THRUST PLATE	ア ランツ ヤ- オサエカタク		1
47		SS-4110815-SP	SCREW 11/64-40 L=8	ナハ ネツ 11/64-40 L=8		1
48		SM-2041001-SB	SCREW M4X0.7 L=10	マルチラコネツ M4X0.7 L=10		2
49		236-30007	TUBE	チュ-ブ		0.36
50		236-30007	TUBE	チュ-ブ		0.08
51		236-30007	TUBE	チュ-ブ		0.22
52		236-30007	TUBE	チュ-ブ		0.35
53		236-30007	TUBE	チュ-ブ		0.6
54		236-30007	TUBE	チュ-ブ		0.46
55		236-30007	TUBE	チュ-ブ		0.13
56		236-30007	TUBE	チュ-ブ		0.02
57		236-30007	TUBE	チュ-ブ		0.06
58		EA-9500B00-00	CLIP CV-70S	ケツソクハント 60		15
59		101-26803	OIL TUBE HOLDER	ハ イア トメ		1

17. BELT COVER & OIL RESERVOIR COMPONENTS

ベルトカバー・油受け関係

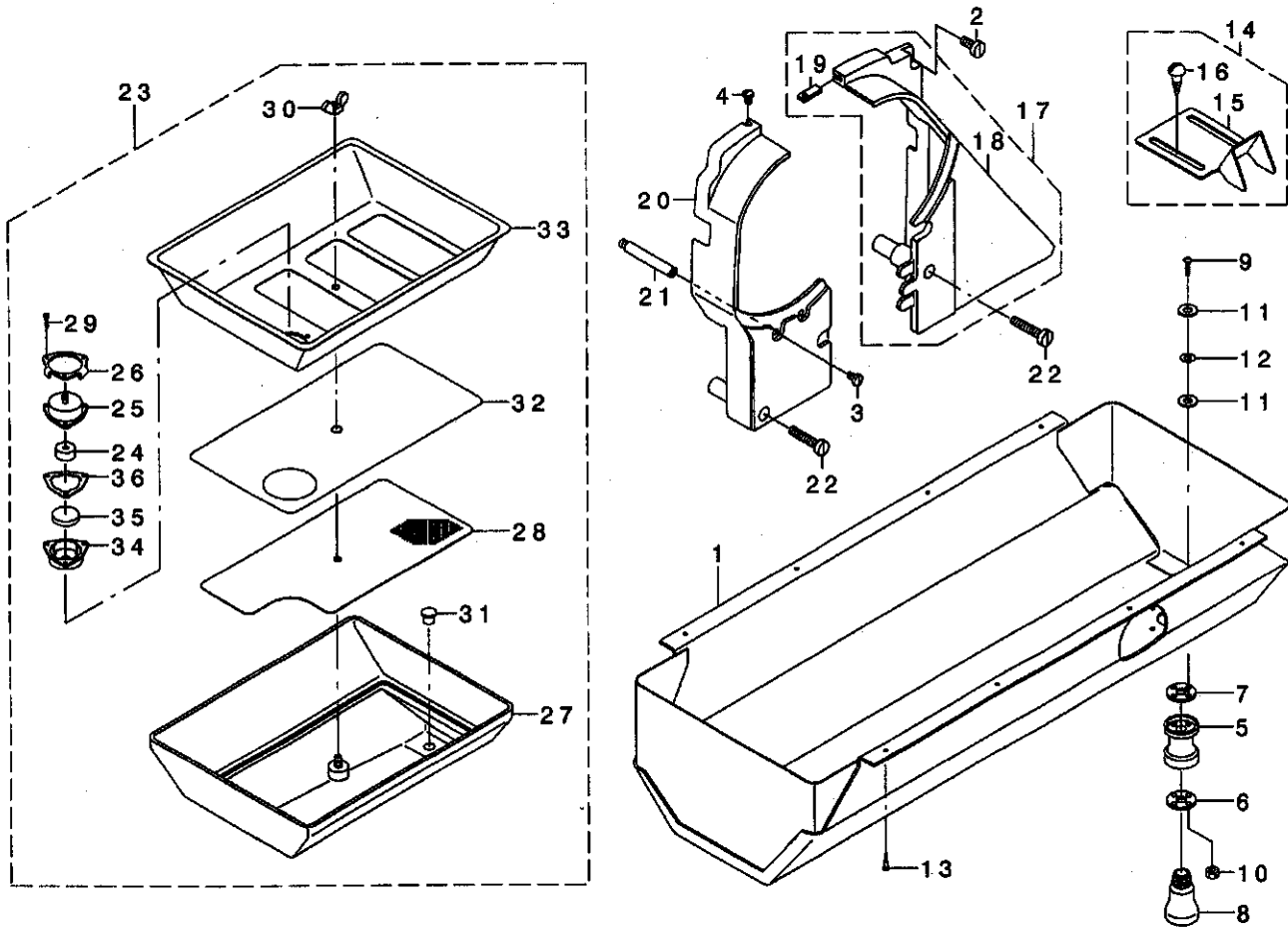

REF. NO	NOTE	PART NO.	DESCRIPTION	ヒョウメ	Qty
1		213-51457	OIL RESERVOIR ASM.	77 ラック(クミ)	1
2		SS-6151440-SP	SCREW 15/64-28 L=14	ヒラネク 15/64-28 L=14	1
3		SS-7110840-SP	SCREW 11/64-40 L=7.8	マホヒラネク 11/64-40 L=7.8	1
4		SS-5110740-TP	SCREW 11/64-40 L= 6.5	トラスネク 11/64-40 L=6.5	1
5		B8202-205-000	OIL MANAGEMENT	77 ラネキ	1
6		B8111-220-000	WASHER	77 ラネキ オイシ	1
7		B8112-220-000	OIL SEAL	77 ラネキ オイシク	1
8		B9121-012-000	OIL CAN	77 ラヒ	1
9		SM-3031401-SE	SCREW M3X0.5 L=14	マホコネク M3X0.5 L=14	4
10		NM-6030001-SC	NUT M3	ロウカクナツト M3X0.5 171	4
11		107-48101	OIL REMOVING SETSCREW PACKING	77 ラネキ オイシ	8
12		WP-0320501-SC	WASHER M3	ヒラネク オイシ 3.2X7X0.5	4
13		SK-3241601-SC	WOOD SCREW D=2.4 L=16	マホヒラネク D=2.4 L=16	8
14		107-55254	BELT COVER C ASM. (FOR JE)	カ' 8トカカ' -C(JEクヨウ)クミ	1
15		107-55205	BELT COVER C(JE)	カ' 8トカカ' -C(JEクヨウ)	(1)
16		SK-3482500-SC	WOOD SCREW D=4.8 L=25	マホヒラネク D=4.8 L=25	(2)
17		213-51150	BELT COVER ASM. (RIGHT)	カ' 8トカカ' -(ミキ)クミ	1
18		213-51101	BELT COVER (RIGHT)	カ' 8トカカ' -(ミキ)	(1)
19		213-51002	BELT COVER AUXILIARY PLATE	カ' 8トカカ' -ネク ヨイタ	(1)
20		213-51200	BELT COVER (LEFT)	カ' 8トカカ' -(ヒダ)リ	1
21		D8232-241-EOO	BELT COVER SUPPORT A	カ' 8トカカ' -ラネキ A	1
22		SS-6153040-SP	SCREW 15/64-28 L=30	ヒラネク 15/64-28 L=30	2
23		213-45350	OIL TANK ASM.	オイルタンク(クミ)	1
24		107-27303	FILTER	フィルタ	(1)
25		107-27204	FILTER CAP	フィルタ-キャップ	(1)
26		107-53002	FILTER PLATE	フィルタ-ネクヨイタ	(1)
27		213-45301	OIL TANK	オイルタンク	(1)
28		213-46804	COVER(LOWER)	カ' -(クミ)	(1)
29		SM-6021000-TP	SCREW	ヒラネク	(3)
30		NM-9050001-SC	WING NUT M5X0.8	チヨウナツト M5X0.8 171	(1)
31		TA-0800704-RO	RUBBER PLUG	トスベ	(1)
32		213-46903	FILTER	フィルタ	(1)
33		213-46705	COVER(REAR)	カ' -(ウエ)	(1)
34		213-45509	FILTER CASE	フィルタケース	(1)
35		B8228-125-000	OIL RESERVOIR MAGNET	シ' ヲキク	(1)
36		107-39209	FILTER PACKING	フィルタ-パ' ヲキ	(1)

18. DL MECHANISM (OPTION) COMPONENTS

DL装置 (オプション) 関係

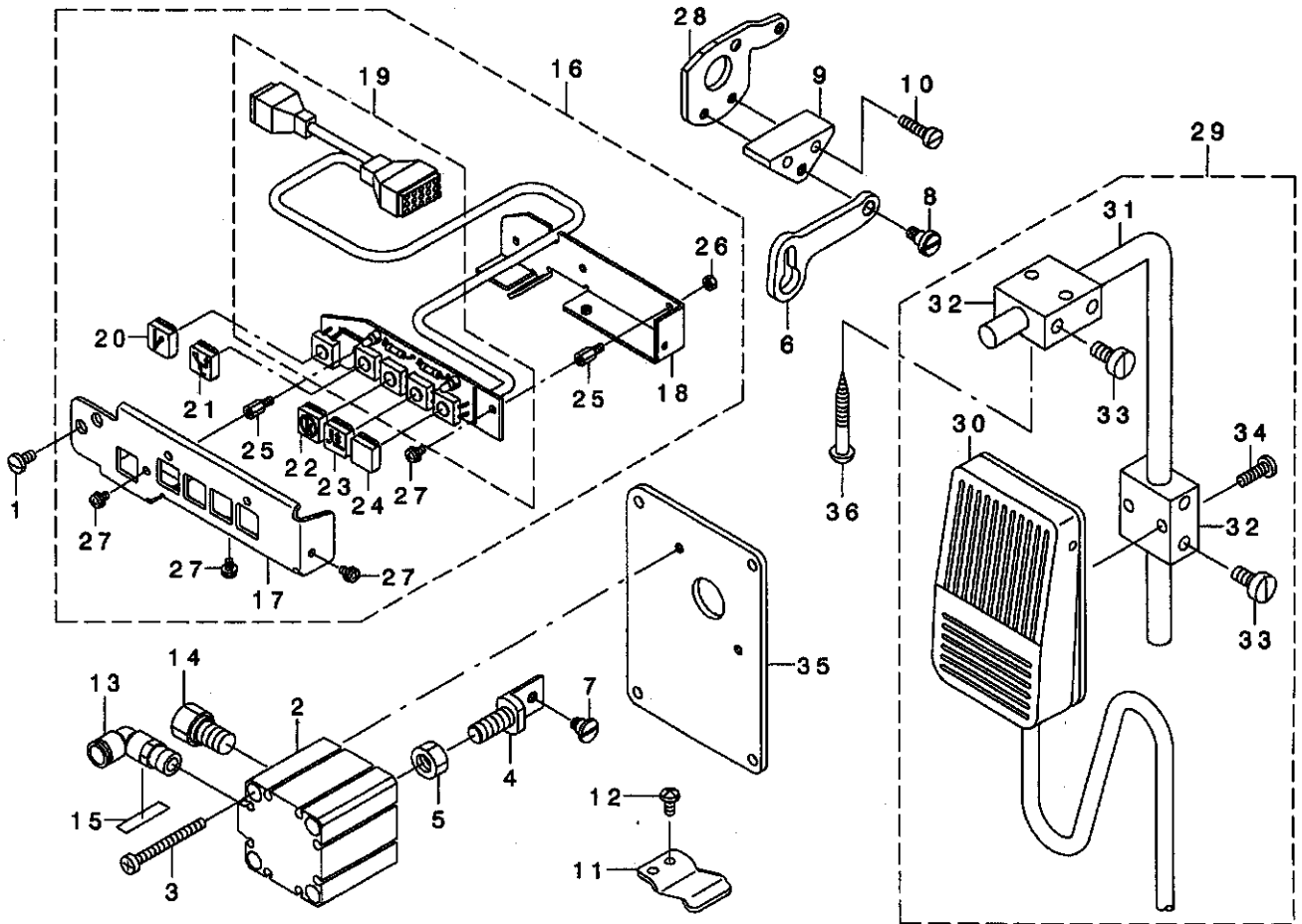

REF. NO	NOTE	PART NO.	DESCRIPTION	ル	γ	λ	イ	Qty
1		SS-7110840-SP	SCREW 11/64-40 L=7.8	スクリュー	11/64-40	L=7.8		2
2		PA-3202001-00	JIG CYLINDER	ジグサイリンド				1
3		SM-6044002-TP	SCREW	ボス				2
4		214-38403	CYLYNDER CONNECTING SCREW	ボス				1
5		NM-6080721-SE	NUT M8	ボス				1
6		214-38502	MUTUAL VERTICAL LINK	ボス				1
7		SD-0600403-TP	HINGE SCREW	ボス				1
8		SD-0600452-TP	HINGE SCREW D=6 H=4.5	ボス				1
9		214-38601	MUTUAL VERTICAL LINK SPASER	ボス				1
10		SS-6111610-SP	SCREW 11/64-40 L=16	ボス				2
11		214-38700	MUTUAL VERTICAL LINK SUPPORT	ボス				1
12		SS-4110815-SP	SCREW 11/64-40 L=8	ボス				2
13		PJ-3040651-02	ELBOW	ボス				1
14		PX-0151010-00	MUFFLER	ボス				1
15		HX-0029500-0C	WIRE MARK (4)	ボス				1
16		214-42553	BRANGE SWITCH ASM.	ボス				1
17		214-42603	SWITCH COVER	ボス				(1)
18		214-42702	SWITCH CIRCUIT FITTING BASE	ボス				(1)
19		214-43551	BRANGE SWITCH CIRCUIT ASM.	ボス				(1)
20		214-42900	KEY TOP A	ボス				(1)
21		214-43007	KEY TOP B	ボス				(1)
22		214-43106	KEY TOP C	ボス				(1)
23		214-43205	KEY TOP D	ボス				(1)
24		214-43809	KEY TOP F	ボス				(1)
25		HX-0035400-0N	SPACER	ボス				(4)
26		NM-6030001-SC	NUT M3	ボス				(3)
27		SL-4030631-SC	SCREW M3X6	ボス				(4)
28		214-38106	STOPPER PLATE B	ボス				1
29		GAK-A14040D0	KNEE SWITCH B ASM.	ボス				1
30		GAK-A14040B0	KNEE SWITCH B ASM.	ボス				(1)
31		MAT-80231T00	DRIVING BAR, T002	ボス				(1)
32		MAT-80230T00	KNEE SWITCH SUPPORT BASE	ボス				(2)
33		SS-6151220-SP	SCREW 15/64-28 L=11.5	ボス				(4)
34		SS-7111410-SP	SCREW 11/64-40 L=14	ボス				(2)
35		214-37207	WINDOW PLATE F	ボス				1
36		SK-3514000-SC	WOOD SCREW D=5.1 L=40	ボス				2

19. THREAD STAND COMPONENTS

糸立て装置関係

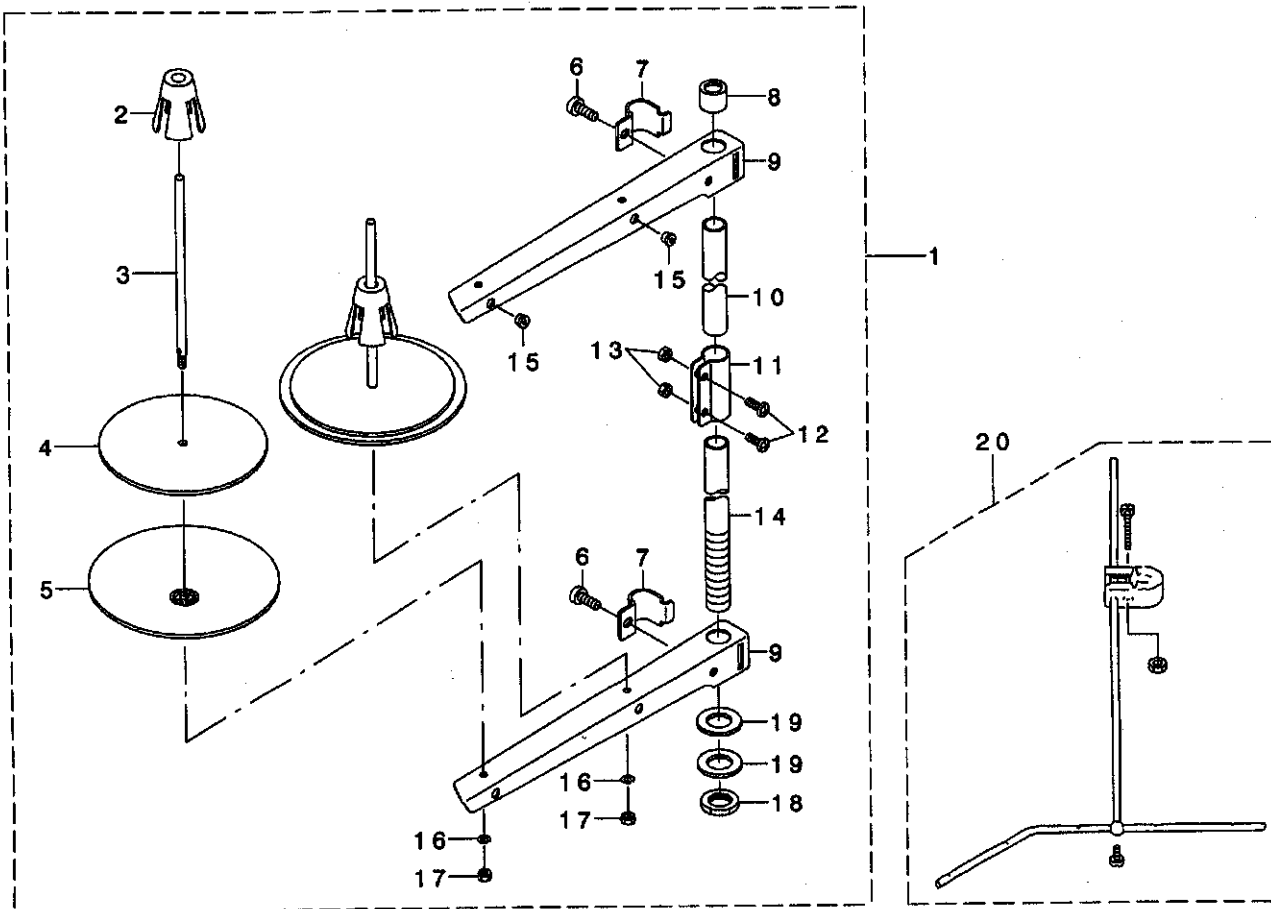

REF. NO	NOTE	PART NO.	DESCRIPTION	ト ヲ メ イ	Qty
1		229-30358	THREAD STAND ASM.	イトタテソウチ(クミ)	1
2		229-31109	SPOOL RETAINER	イトマキフレトメ	(2)
3		229-31000	SPOOL PIN	イトマキウケホウ	(2)
4		229-30903	SPOOL REST CUSHION	イトマキウケサラクツツヨシ	(2)
5		229-30804	SPOOL REST	イトマキウケサラ	(2)
6		SM-6061610-SC	SCREW M6 L=16	ヒラコネツ M6 L=16	(2)
7		229-30705	THREAD GUIDE ARM JOINT	イトタテホウウツメカナク	(2)
8		229-31406	SPOOL REST ROD RUBBER CAP	イトタテホウウツメココメ	(1)
9		229-30507	SPOOL REST ARM	イトタテウデ	(2)
10		229-30408	SPOOL REST ROD, UPPER	イトタテホウウ(ウエ)	(1)
11		229-31307	SPOOL REST ROD JOINT	イトタテホウウツキテ	(1)
12		SM-4051405-SE	SCREW M5 L=14	ナハコネツ M5 L=14	(2)
13		NM-6050001-SE	NUT M5	ロツカクナツト M5	(2)
14		229-30309	SPOOL REST ROD, LOWER	イトタテホウウ(シタ)	(1)
15		229-31208	THREAD GUIDE	イトミチ	(2)
16		WS-0510002-KN	SPRING WASHER	ハネサカネ 5.1X9.2X1.3	(2)
17		NM-6050001-SE	NUT M5	ロツカクナツト M5	(2)
18		NM-6160511-SE	NUT M16X1.5	ロツカクナツト M16X1.5 172	(1)
19		WP-1702600-S0	WASHER 17X30X2.6	ヒラサカネ 17X30X2.6	(2)
20		B3309-704-0A0	THREAD GUIDE ARM ASM.	イトタテ イトアンナイウデ クミ	1

20. OPTIONAL PARTS (ADDITIONAL SPRING FOR PRESSER BAR) COMPONENTS

オプション部品 (二重コイルばね) 関係

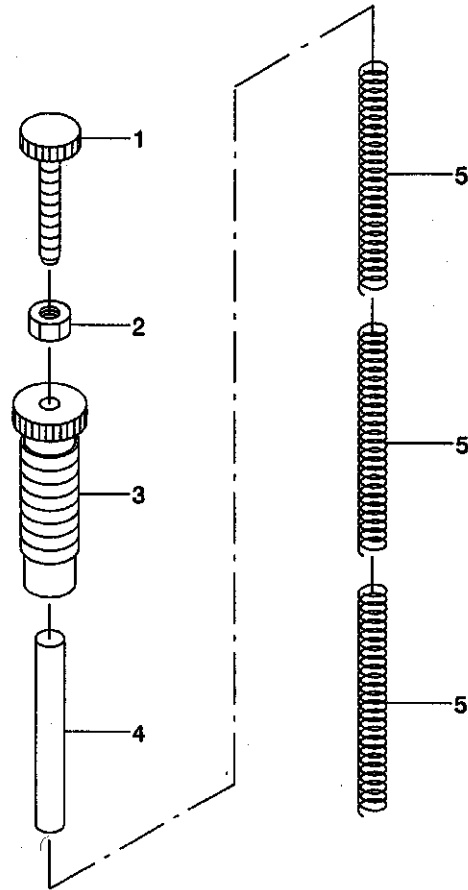

REF. NO	NOTE	PART NO.	DESCRIPTION	ヒョウメイ	Qty
1		210-06507	ADJUST SCREW B	オサエチヨウセツネジ B	1
2		NS-6110530-SP	NUT 11/64-40	ロツカクナツト 11/64-40	1
3		210-06408	ADJUST SCREW A	オサエチヨウセツネジ A	1
4		213-42407	GUIDE SHAFT	ハネサチエツク	1
5		210-06002	ADJUST SPRING B	オサエチヨウセツハネ B	3

21. SUSPENSION SQUARE (OPTION) COMPONENTS

吊り定規 (オプション) 関係

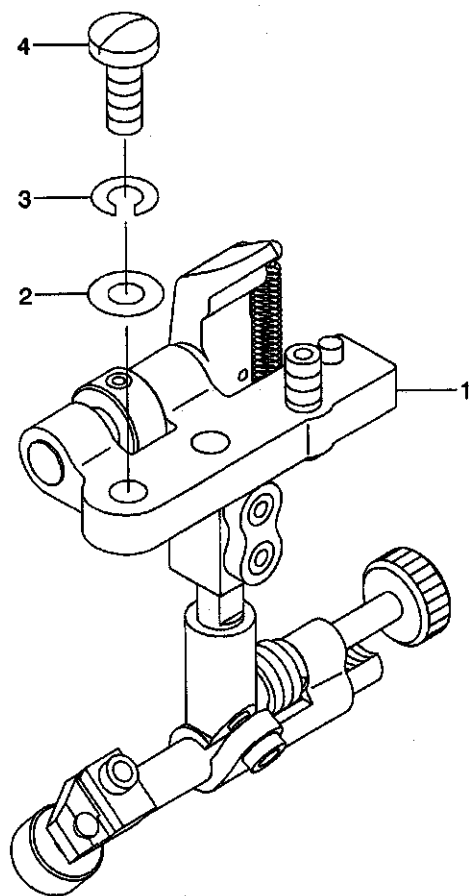

REF. NO	NOTE	PART NO.	DESCRIPTION	とよめい	Qty
1		MAH-152010A0	RULER	ツリ方ヨウキ (クミ)	1
2		WP-0621016-SD	WASHER 6.2X13X1	ヒラサカネ 6.2X13X1	2
3		WS-0610002-KN	SPRING WASHER 6.1X12.2X1.5	ハネサカネ M6	2
4		SS-7151610-SP	SCREW 15/64-28 L=16	マルヒラネツ 15/64-28 L=16	2

22. ACCESSORIES PARTS COMPONENTS

付属品関係

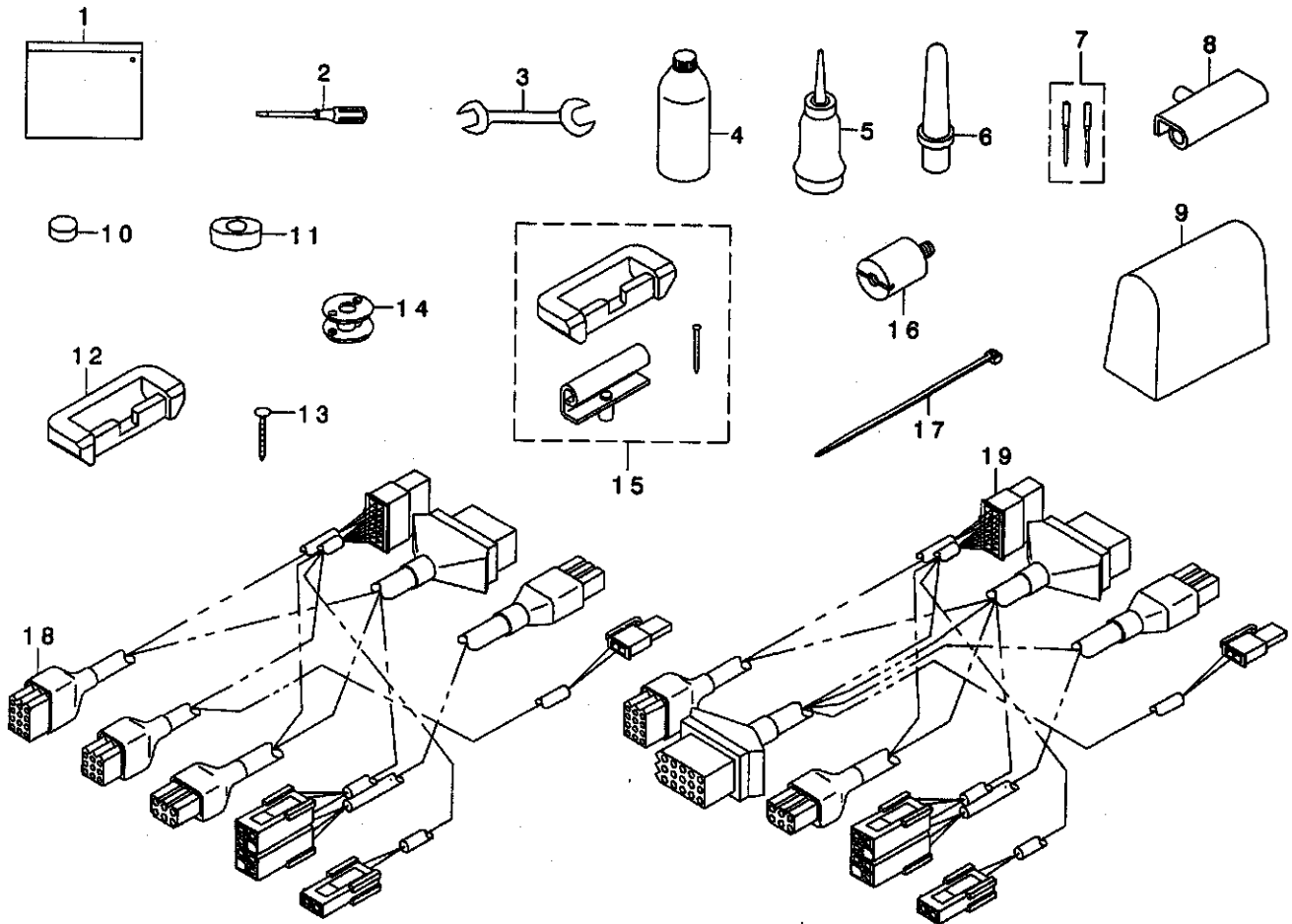

REF. NO	NOTE	PART NO.	DESCRIPTION	品名	Qty
1		214-13158	ACCESSORY BAG ASM.	7ツ クレソバ ッグ (クミ)	1
2		229-33006	SCREW DRIVER, LARGE	ド ライバ ー (タ イ)	1
3		B9113-012-000	WRENCH (9X10)	リヨ-グ チ スパ ナ (リヨ-)	1
4		MDF-RX2700C0	NEW DEFRIX OIL NO.2(700CC)	デ フリックス オイル NO.2(700CC)	1
5		J1067-000-000	OILER	ア プ ラサ	1
6		229-31604	RUBBER CUSHION	トウ ア サシゴ ック	1
7		MC-3720016-02	NEEDLE SY3355 #160-2	SY3355 #160-2	1
8	#02	B8213-125-AA0	HINGE ASM.	ヒンジ クミ	2
9		105-29808	COVER	トウ ア ビ ニール カハ ー	1
10		B8206-012-000	FELT CUSHION	ト-ア クツクシヨ	4
11		B8209-012-000	RUBBER CUSHION	ト-ア サシゴ ック	4
12	#02	110-75801	RUBBER SPACER	ゴ ム ヒンジ サ	2
13	#02	B8210-012-000	CUSHION SET NAIL	クキ (20ミリ)	8
14	#02	213-34800	ALUMINUM BOBBIN WITH KNURL	アルミ ボビン (ローレットツキ)	1
15	#01	214-13257	RUBBER HINGE ASM.	ラハ-ヒンジ (クミ)	1
16		B8404-352-000	BELT COVER SUPPORT STUD	ハ ルト カハ ー サシネン	2
17		EA-9500B01-00	CABLE BAND	ソクセソバ ント	3
18		213-88855	RELAY CABLE A ASM.	チュウケイ ケ-ブ A (クミ)	1
19	#03	213-88863	RELAY CABLE B ASM.	チュウケイ ケ-ブ B (クミ)	1

NOTE (注記)

#01....HEAD ONLY,

HEAD AND MOTOR DELIVERY ONLY

#02....COMPLETE SET DELIVERY ONLY

#03....WITH DL DEVICE ONLY

頭部のみ,















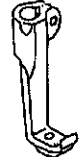

頭部とモータ出荷のみ

コンプリート出荷のみ

DL装置付きのみ

23. OPTIONAL PARTS (1)





オプション部品 (1)

Item	Walking foot		Item	Presser foot						
	品名	中足		品名	外足					
For piping パイピング用	 (Commonly used for every size of presser foot) (各サイズ共用)		 		Ref.No. Part No. 1 B1478-245-000					
					Size(mm)	Ref.No.	Part No.	Size(mm)	Ref.No.	Part No.
					4.4mm(5/32)	12	B1530-245-OAC	4.4mm(5/32)	12	B1530-245-OAC
					4.8mm(3/16)	13	B1530-245-OAD	4.8mm(3/16)	13	B1530-245-OAD
					6.4mm(1/4)	14	B1530-245-OAF	6.4mm(1/4)	14	B1530-245-OAF
					7.9mm(5/16)	15	B1530-245-OAH	7.9mm(5/16)	15	B1530-245-OAH
	9.5mm(3/8)	16	B1530-245-OAK	9.5mm(3/8)	16	B1530-245-OAK				
	 	 		Ref.No. Part No. 2 B1478-245-000						
				Size(mm)	Ref.No.	Part No.	Size(mm)	Ref.No.	Part No.	
				4.4mm(5/32)	17	B1531-245-OAC	4.4mm(5/32)	17	B1531-245-OAC	
4.8mm(3/16)				18	B1531-245-OAD	4.8mm(3/16)	18	B1531-245-OAD		
6.4mm(1/4)				19	B1531-245-OAF	6.4mm(1/4)	19	B1531-245-OAF		
7.9mm(5/16)				20	B1531-245-OAH	7.9mm(5/16)	20	B1531-245-OAH		
9.5mm(3/8)			9.5mm(3/8)							
 	 		Ref.No. Part No. 6 B1474-245-00C							
			Size(mm)	Ref.No.	Part No.	Size(mm)	Ref.No.	Part No.		
			4.4mm(5/32)	21	B1527-245-OAC	4.4mm(5/32)	21	B1527-245-OAC		
			4.8mm(3/16)	22	B1527-245-OAD	4.8mm(3/16)	22	B1527-245-OAD		
			6.4mm(1/4)	23	B1527-245-OAF	6.4mm(1/4)	23	B1527-245-OAF		
			7.9mm(5/16)	24	B1527-245-OAH	7.9mm(5/16)	24	B1527-245-OAH		
9.5mm(3/8)	25	B1527-245-OAK	9.5mm(3/8)	25	B1527-245-OAK					
 (With teeth) (歯付き)		 (With teeth) (歯付き)	Ref.No. Part No. 11 103-38309							
			Ref.No. Part No. 26 B1525-563-SAO							

REF. NO	NOTE	PART NO.	DESCRIPTION	ル	リ	メ	イ	Qty
1		B1478-245-000	INNER PRESSER	ナカオサエ				1
2		B1478-245-000	INNER PRESSER	ナカオサエ				1
3		B1479-245-00D	CENTER PRESSER FOOT 3/16	ハツクカットナカオサエ3/16				1
4		B1479-245-00F	BACK CUT INNER PRESSER 1/4	ハツクカットナカオサエ1/4				1
5		B1479-245-00H	BACK CUT INNER PRESSER 5/16	ハツクカットナカオサエ5/16				1
6		B1474-245-00C	INNER PRESSER 5/32	ナカオサエ(ハツキ)5/32				1
7		B1474-245-00D	INNER PRESSER (BLADE) 3/16	ナカオサエ(ハツキ)3/16				1
8		B1474-245-00F	WALKING FOOT, F	ナカオサエ(ハツキ)1/4				1
9		B1474-245-00H	INNER PRESSER 5/16	ナカオサエ(ハツキ)5/16				1
10		B1474-245-00K	CENTER PRESSER FOOT 3/8	ナカオサエ(ハツキ)3/8				1
11		103-38309	UPPER FEED FOOT	ウツオクリアツ				1
12		B1530-245-0AC	OUTER PRESSER ASM. 5/32	ソトオサエ(5/32) (クミ)				1
13		B1530-245-0AD	OUTER PRESSER FOOT ASM., 3/16.	ソトオサエ(3/16) (クミ)				1
14		B1530-245-0AF	OUTER PRESSER FOOT 1/4 ASM.	ソトオサエ(1/4) (クミ)				1
15		B1530-245-0AH	OUTER PRESSER FOOT ASM. (5/16)	ソトオサエ(5/16) (クミ)				1
16		B1530-245-0AK	OUTER PRESSER FOOT ASM. (3/8)	ソトオサエ(3/8) (クミ)				1
17		B1531-245-0AC	OUTER PRESSER ASM. 5/32	ハツクカットソトオサエ(5/32) (クミ)				1
18		B1531-245-0AD	OUTER PRESSER FOOT ASM. 3/16	ハツクカットソトオサエ (3/16)(クミ)				1
19		B1531-245-0AF	OUTER PRESSER ASM., 1/4	ソトオサエ(1/4)(クミ)				1
20		B1531-245-0AH	FEEDING FRAME 5/16 ASM.	ソトオサエ(5/16)(クミ)				1
21		B1527-245-0AC	OUTER PRESSER FOOT ASM. 5/32	ソトオサエ(クミ)5/32				1
22		B1527-245-0AD	FEEDING FRAME 3/16 ASM.	ソトオサエ(クミ)3/16				1
23		B1527-245-0AF	OUTER PRESSER ASM., 1/4	ソトオサエ(クミ)1/4				1
24		B1527-245-0AH	OUTER PRESSER FOOT ASM. 5/16	ソトオサエ(クミ)5/16				1
25		B1527-245-0AK	OUTER PRESSER FOOT ASM. 3/8	ソトオサエ(クミ)3/8				1
26		B1525-563-SAO	PRESSER FOOT ASM.	オサエアツ(クミ)				1

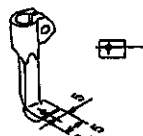
24. OPTIONAL PARTS (2)

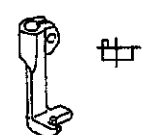
オプション部品 (2)

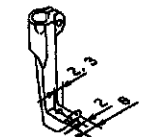
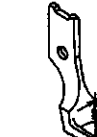
Item	Walking foot	Presser foot
品名	中足	外足
		 (With teeth) (歯付き) テープ用 FOR BINDING
Ref. No.	1	5
Part No.	MAQ-09307000	MAQ-093080A0
		
Ref. No.	2	
Part No.	MAN-10452000	
	 (With teeth) (歯付き)	 (With teeth) (歯付き)
Ref. No.	3	6
Part No.	B1476-245-00A	B1529-245-0AA
		
Ref. No.	4	7
Part No.	103-25306	103-25157

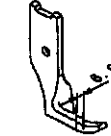
Item	Walking foot	Presser foot
品名	中足	外足
		
Ref. No.	8	9
Part No.	B1470-245-000	B1524-245-0A0

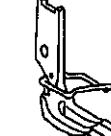
Item	Walking foot	Presser foot
品名	中足	外足
	 B147624500C (With teeth) (歯付き)	
Ref. No.	10	11
Part No.	B1470-562-BA0	B1525-562-BA0

REF. NO	NOTE	PART NO.	DESCRIPTION	ト ヲ サ イ	Qty
1		MAQ-09307000	WALKING FOOT	ウツオクリ アツ	1
2		MAN-10452000	UPPER FEED FOOT	ウエオクリアツ	1
3		B1476-245-00A	INNER PRESSER	ナカオサエ	1
4		103-25306	WALKING FOOT	ウツオクリアツ	1
5		MAQ-093080A0	PRESSER FOOT ASM.	オサエアツ (クミ)	1
6		B1529-245-0AA	OUTER PRESSER FOOT ASM., RIGHT	ソトオサエ(ミキ カタアツ)(クミ)	1
7		103-25157	PRESSER FOOT ASM.	オサエアツ(クミ)	1
8		B1470-245-000	WALKING FOOT	ウツオクリアツ	1
9		B1524-245-0A0	PRESSER FOOT ASM.	オサエアツ クミ	1
10		B1470-562-BA0	WALKING FOOT ASM.	ウツオクリアツ (クミ)	1
11		B1525-562-BA0	PRESSER FOOT ASM.	オサエアツ クミ	1

NUMERICAL INDEX OF PARTS

索引

PART NO 品番	PAGE 頁	REF NO	PART NO 品番	PAGE 頁	REF NO	PART NO 品番	PAGE 頁	REF NO	PART NO 品番	PAGE 頁	REF NO
129-66800	20	23	213-45103	28	34	213-93400	10	2	214-42553	30	16
135-14310	8	29	213-45202	28	36	213-93459	10	1	214-42603	30	17
135-15606	16	16	213-45301	29	27	213-93509	12	26	214-42702	30	18
137-65607	28	43	213-45350	29	23	213-93608	12	1	214-42900	30	20
145-12503	21	17	213-45509	29	34	213-93756	12	23	214-43007	30	21
179-12106	2	26	213-45608	28	25	213-94002	14	48	214-43106	30	22
			213-45657	28	23	213-94101	14	12	214-43205	30	23
210-06002	32	5	213-45707	28	2	213-94200	14	17	214-43551	30	19
210-06408	32	3	213-45756	28	1	213-94309	14	13	214-43809	30	24
210-06507	32	1	213-45806	28	3	213-94408	14	36	214-44153	2	7
210-48707	8	88	213-45905	28	4	213-94507	14	20	225-37658	21	2
213-31301	2	4	213-46002	28	18	213-94606	14	32	225-38151	21	4
213-32002	2	13	213-46101	28	29	213-94705	14	39	225-38409	21	6
213-32507	4	13	213-46200	28	30	213-94804	14	15	225-38706	21	32
213-32705	4	1	213-46309	28	6	213-94903	14	34	226-02601	2	49
213-33000	4	2	213-46358	28	5	213-94903	14	41	226-04300	4	25
213-33109	4	18	213-46408	28	8	213-95009	14	9	226-04904	4	23
213-33208	4	3	213-46507	28	7	213-95058	14	6	226-09408	10	12
213-33307	4	29	213-46606	28	32	213-95108	14	24	226-10505	10	66
213-33604	12	25	213-46705	29	33	213-95207	14	25	226-11602	4	51
213-33802	4	48	213-46804	29	28	213-95306	14	44	226-11651	4	50
213-33901	4	44	213-46903	29	32	213-95405	14	55	226-11701	12	44
213-34701	12	15	213-47000	28	14	213-95504	14	53	226-11909	12	42
213-34800	12	24	213-47109	8	13	213-95603	14	59	226-17906	17	9
213-34800	34	14	213-47208	28	16	213-95702	14	42	226-18201	17	7
213-34909	12	2	213-47406	6	30	213-95801	14	1	226-19100	2	52
213-35500	12	6	213-48206	17	24	213-95900	14	4	226-56003	16	14
213-35708	12	7	213-48503	16	6	213-96007	14	7	226-56102	16	12
213-35807	12	10	213-48602	16	4	213-96502	20	2	228-14909	6	7
213-36300	10	60	213-49105	16	29	213-96551	20	1	228-14909	6	11
213-36508	4	21	213-49600	2	38	213-96601	20	3	228-14909	8	11
213-36557	4	20	213-49808	2	39	213-96700	20	5	228-14909	10	69
213-36607	10	49	213-50103	8	55	213-96809	20	6	228-77609	2	47
213-36656	10	48	213-50152	8	54	213-96908	20	17	229-04106	8	7
213-36706	10	53	213-51002	29	19	213-96957	20	16	229-04106	10	18
213-36805	10	41	213-51101	29	18	213-97005	20	18	229-04155	8	6
213-37209	10	38	213-51150	29	17	213-97104	20	20	229-04155	10	17
213-37308	10	33	213-51200	29	20	213-97203	20	21	229-12109	10	47
213-37407	10	26	213-51457	29	1	213-97302	20	32	229-30309	31	14
213-37506	10	23	213-53008	4	55	213-97401	20	22	229-30358	31	1
213-37605	10	35	213-55706	21	24	213-97500	20	37	229-30408	31	10
213-37704	10	24	213-55755	21	23	213-97559	20	35	229-30507	31	9
213-37803	8	92	213-55805	2	20	213-97567	20	34	229-30705	31	7
213-37803	10	27	213-55904	20	30	213-98300	16	8	229-30804	31	5
213-37902	10	31	213-56308	22	11	213-98409	16	32	229-30903	31	4
213-38009	10	36	213-56407	22	12	213-98508	16	36	229-31000	31	3
213-38207	10	54	213-56506	22	3	213-99100	10	67	229-31109	31	2
213-38306	10	29	213-56704	22	9	213-99209	10	68	229-31208	31	15
213-38405	6	32	213-56803	22	7	213-99506	2	36	229-31307	31	11
213-38504	6	3	213-57561	8	31	213-99605	2	30	229-31406	31	8
213-38603	6	18	213-57959	21	3	214-01757	2	1	229-31604	34	6
213-38801	6	20	213-57967	21	1	214-02300	4	27	229-33006	34	2
213-38900	6	22	213-63106	18	3	214-05204	6	2	230-06406	17	26
213-39007	6	28	213-64104	10	10	214-06103	8	48	236-30007	28	49
213-39056	6	27	213-78153	12	33	214-06509	8	28	236-30007	28	50
213-39106	4	8	213-78203	10	57	214-06608	8	49	236-30007	28	51
213-39205	6	26	213-78302	8	5	214-08505	2	25	236-30007	28	52
213-39304	6	25	213-78302	10	13	214-08554	2	24	236-30007	28	53
213-39601	8	71	213-78401	12	14	214-13158	34	1	236-30007	28	54
213-39809	8	79	213-78708	21	29	214-13257	34	15	236-30007	28	55
213-39908	8	12	213-87501	4	31	214-30400	10	42	236-30007	28	56
213-40005	8	87	213-87600	4	34	214-37108	2	8	236-30007	28	57
213-40302	8	90	213-87709	4	33	214-37207	30	35	236-36202	21	5
213-40401	8	1	213-87808	4	38	214-37306	2	6			
213-40500	8	2	213-87907	4	30	214-38106	30	28			
213-40708	28	10	213-88400	6	16	214-38205	8	73			
213-40807	8	19	213-88509	22	6	214-38403	30	4			
213-40906	8	42	213-88608	16	27	214-38502	30	6			
213-41003	8	40	213-88657	16	23	214-38601	30	9			
213-41052	8	39	213-88665	16	22	214-38700	30	11			
213-41151	8	46	213-88855	34	18	214-40474	4	4			
213-41508	8	68	213-88863	34	19	214-41050	17	2			
213-41607	8	65	213-92907	2	50	214-41068	17	1			
213-41904	8	4	213-93004	2	18	214-41209	18	7			
213-42407	32	4	213-93103	4	58	214-41308	18	8			
213-43207	2	16	213-93152	4	57	214-41407	18	1			

JUKI®

JUKI CORPORATION

INTERNATIONAL SALES H.Q.
8-2-1, KOKURYO-CHO, CHOFU-SHI
TOKYO 182-8655, JAPAN
PHONE: (81)3-3430-4001 to 4005
FAX: (81)3-3430-4909, 4914, 4984
TELEX: J22967

Copyright © 2002 JUKI CORP.

本書の内容を無断で転載、複写することを禁止します。

All rights reserved throughout the world.

JUKI 株式会社

〒182-8655 東京都調布市国領町8-2-1
TEL. 03-3480-1111(代表)

営業本部
TEL. 03-3430-4001(ダイヤルイン)

お買い求め、ご相談は
To order or for further
information,
please contact:

※このパーツリストは商品改良のため予告なく変更する事があります。

* The description covered in this parts list is subject to change for improvement of the commodity without notice.

※このパーツリストは、2002年3月 現在の商品仕様で編集したものです。

* This parts list is edited in accordance with the product specifications as of March 2002.